Centre intégré universitaire de santé et de services sociaux de l'Est-de-l'Île-de-Montréal
Québec

Direction des programmes santé mentale, dépendance et itinérance/Mission universitaire IUSMM

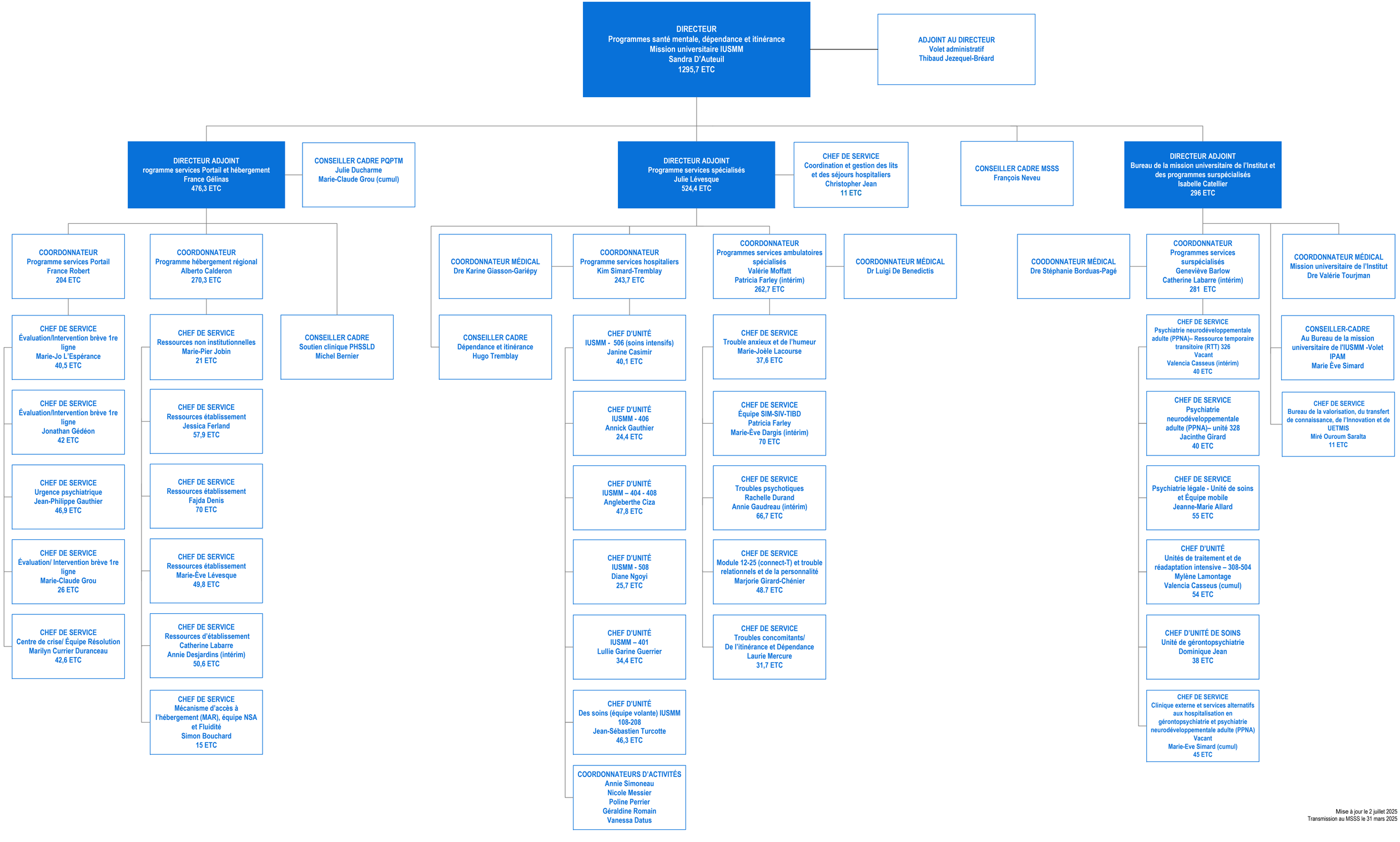

Mise à jour le 2 juillet 2025
Transmission au MSSS le 31 mars 2025