Centre intégré universitaire de santé et de services sociaux de l'Est-de-l'Île-de-Montréal
Québec

Direction des ressources humaines

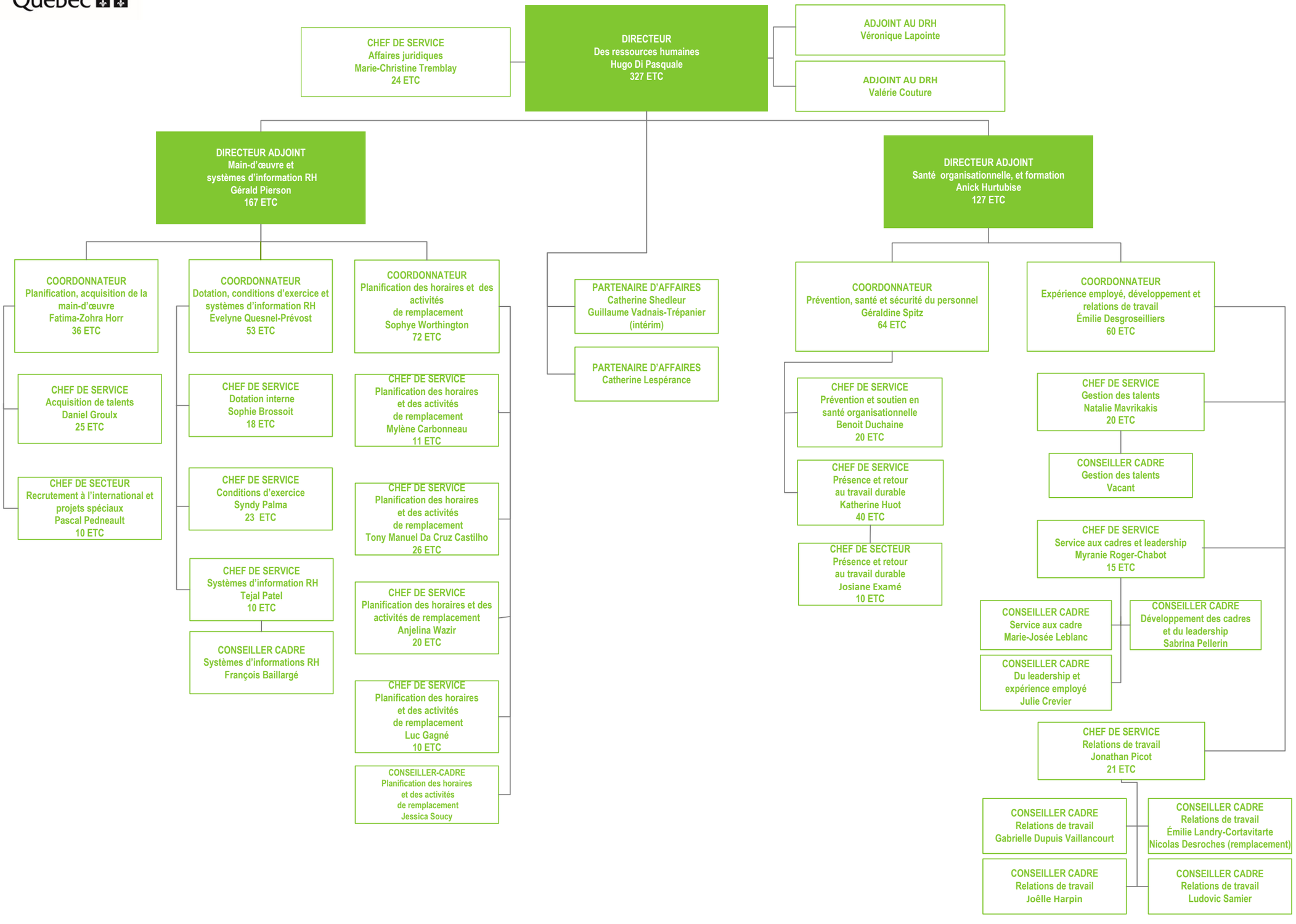

Mise à jour Le 24 avril 2026
Transmission au MSSS le 1er octobre 2025