Santé Québec

Santé Québec Est-de-l'Île-de-Montréal – Universitaire

Direction de l'hébergement en soins de longue durée

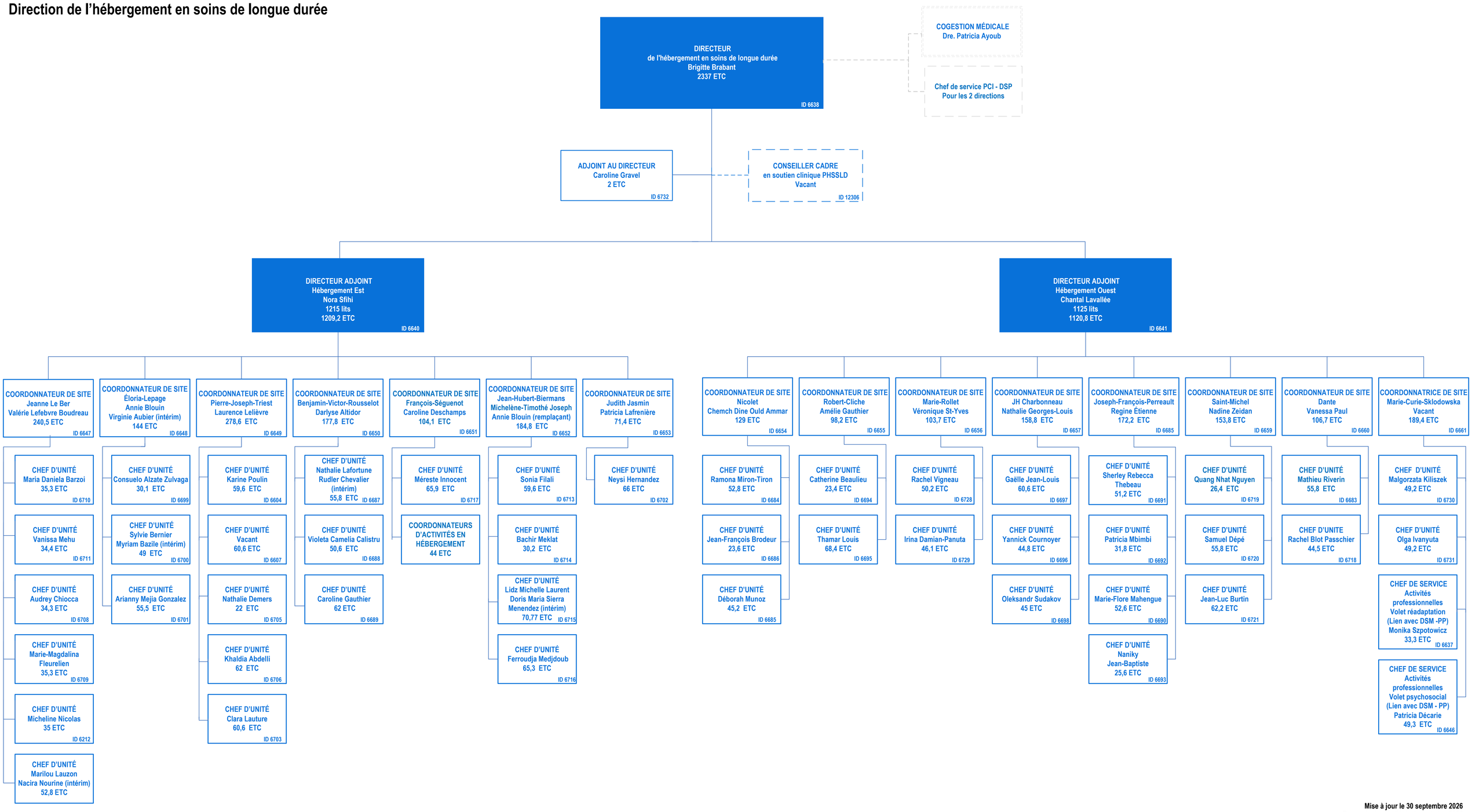

Mise à jour le 30 septembre 2026
Transmission de SQ le 1er octobre 2025