Centre intégré universitaire de santé et de services sociaux de l'Est-de-l'Île-de-Montréal
Québec

Direction des projets immobiliers majeurs

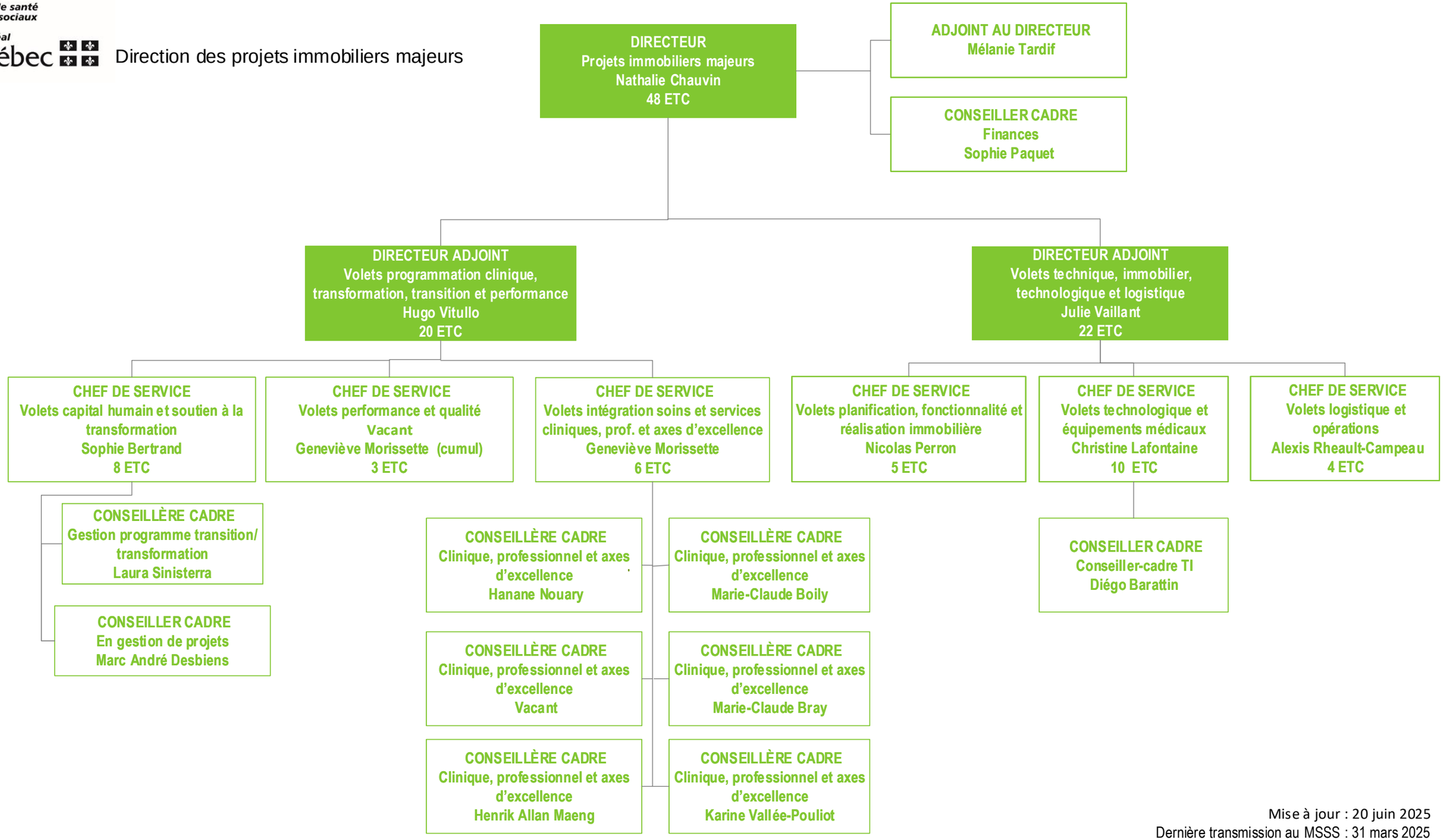

Mise à jour : 20 juin 2025
Dernière transmission au MSSS : 31 mars 2025