Centre intégré universitaire de santé et de services sociaux de l'Est-de-l'Île-de-Montréal
Québec

Direction des programmes santé mentale, dépendance et itinérance/Mission universitaire IUSMM

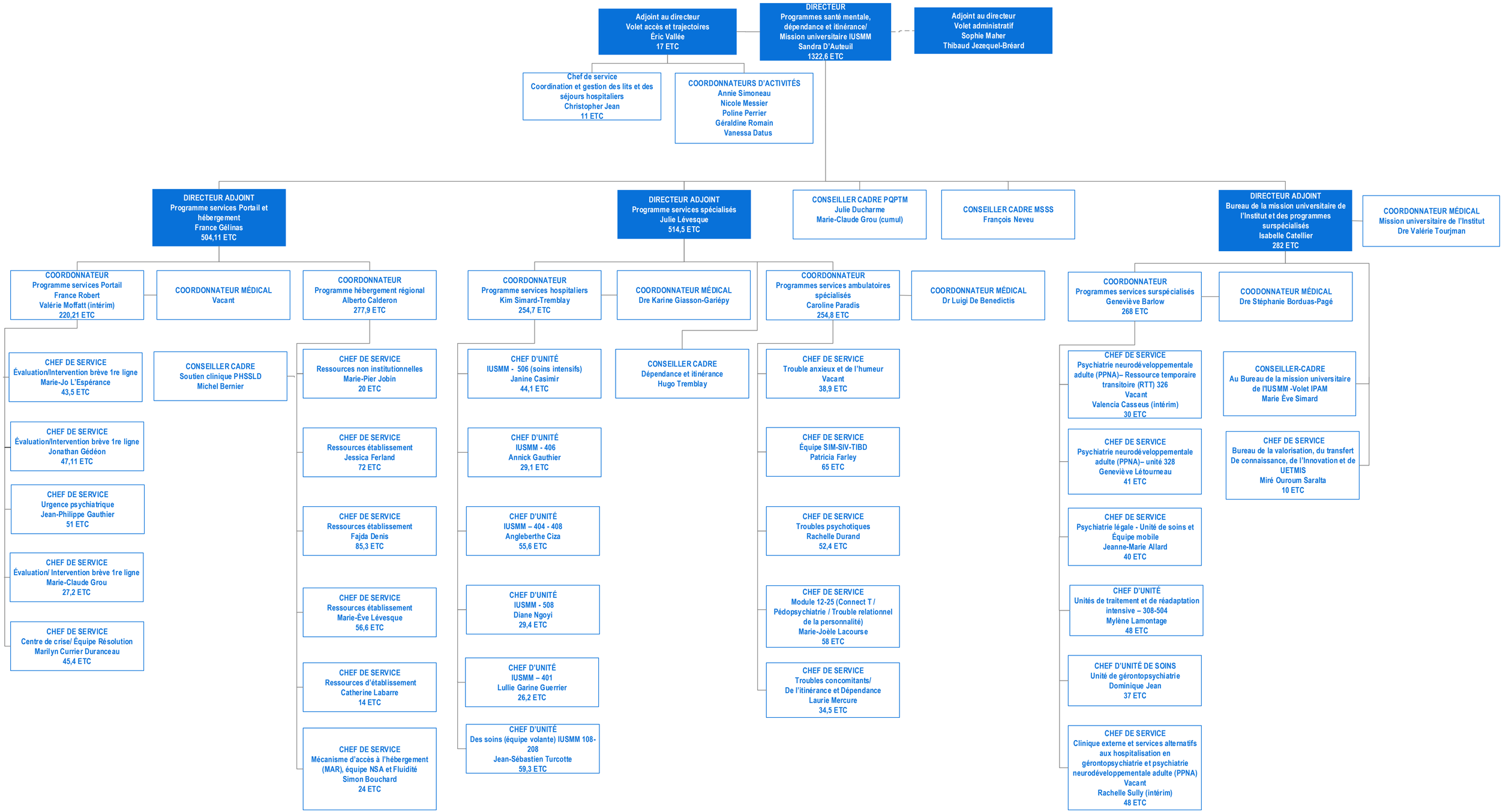

Dernière mise à jour le 14 janvier 2025
Dernière transmission au MSSS le 1 octobre 2024