Centre intégré universitaire de santé et de services sociaux de l'Est-de-l'Île-de-Montréal
Québec

Direction de la qualité, de l'évaluation, de la performance et de l'éthique

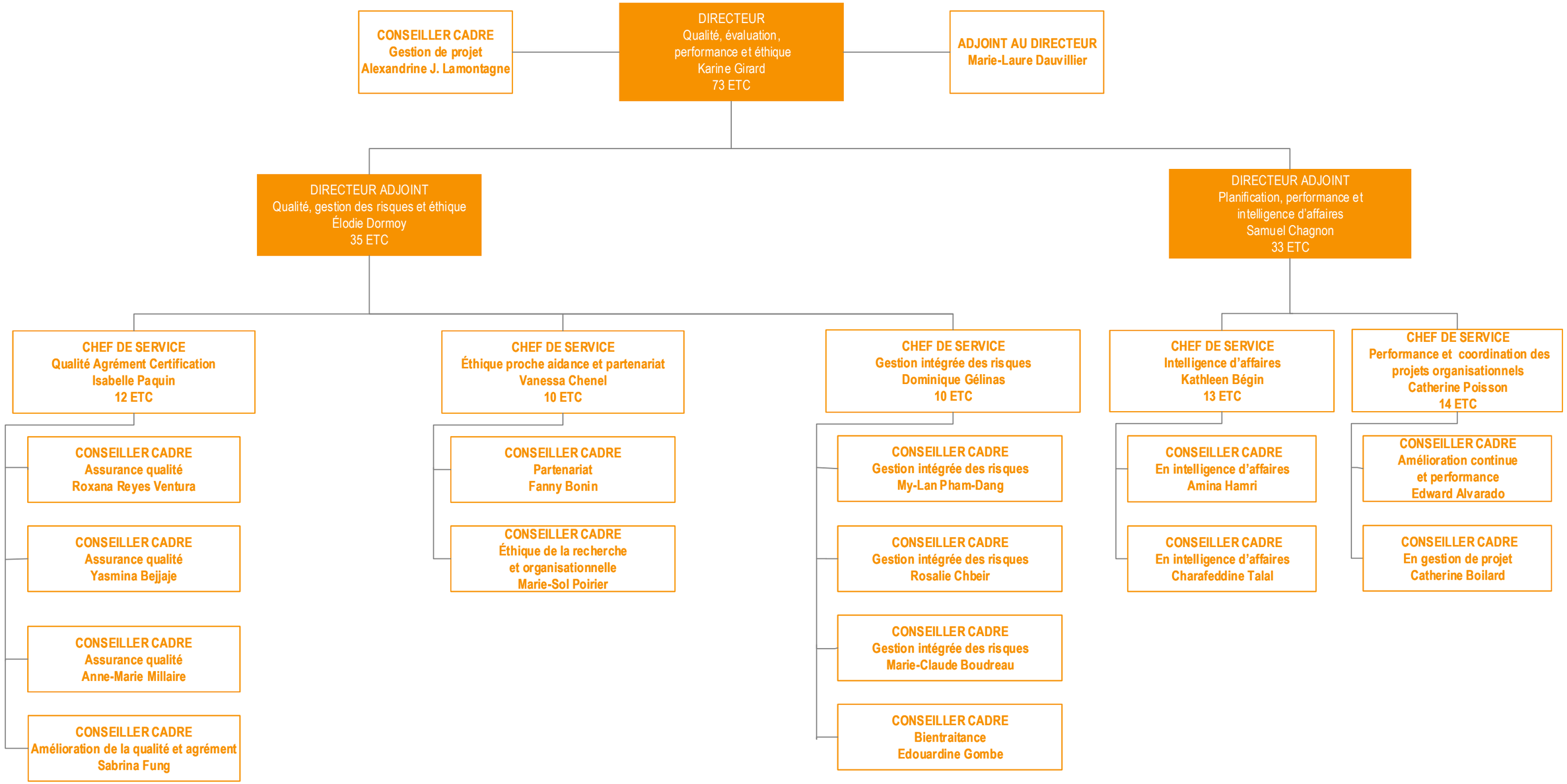

Mise à jour : 25 mars 2025
Dernière transmission au MSSS : 1 octobre 2024