Centre intégré universitaire de santé et de services sociaux de l'Est-de-l'Île-de-Montréal
Québec

DSRPSD –
DIRECTION SAD ET RÉADAPTATION DES PROGRAMMES SAPA ET DE DÉFICIENCE INTELLECTUELLE, TROUBLE DU SPECTRE DE L'AUTISME ET DÉFICIENCE PHYSIQUE

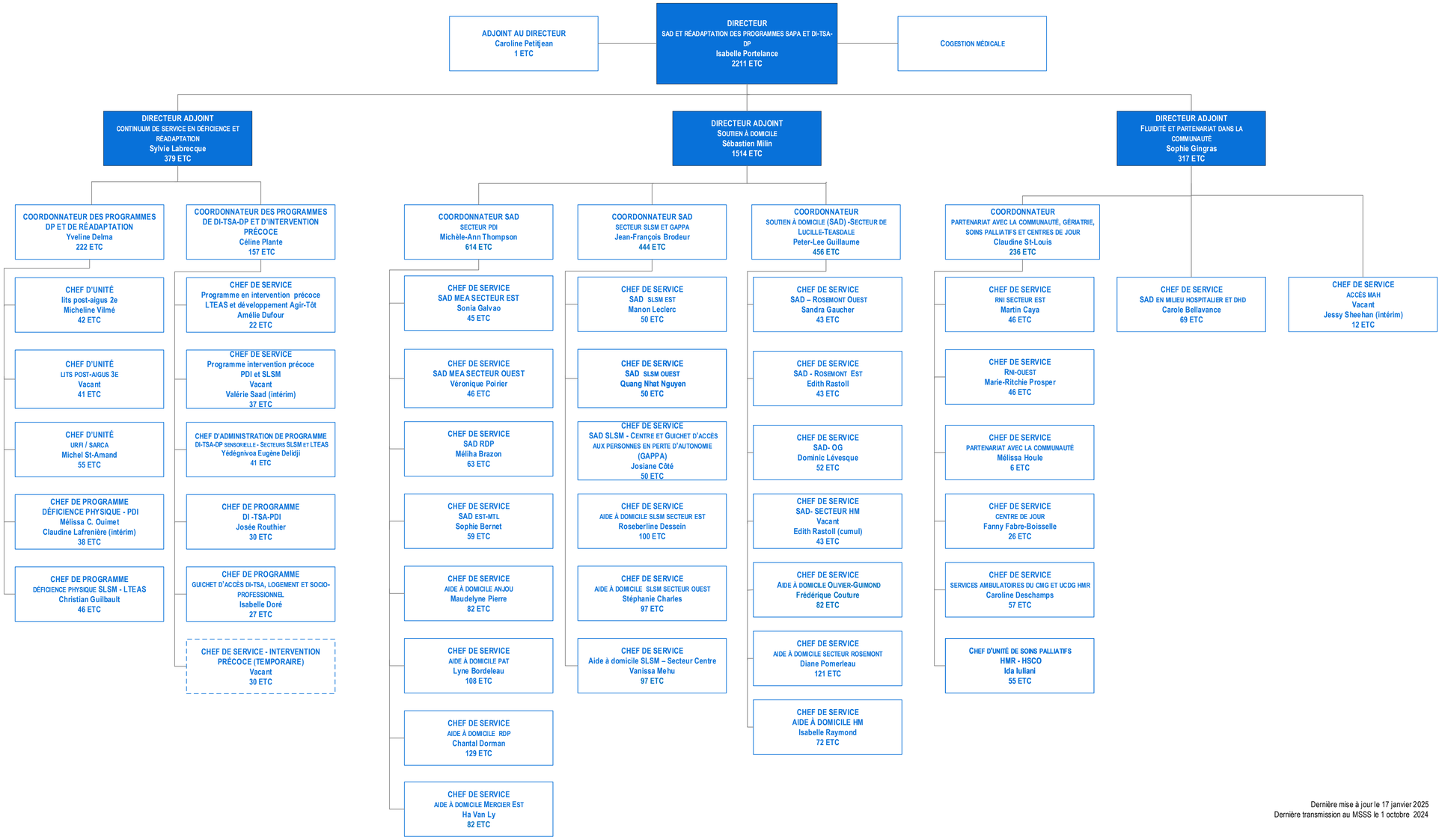

Dernière mise à jour le 17 janvier 2025
Dernière transmission au MSSS le 1 octobre 2024