

Usagers

Voici certaines consignes pour votre protection.

Recommandations concernant les mesures de prévention et de contrôle des infections pour les usagers



Vous devez **laver vos mains** avant de manger, de prendre vos médicaments, après être allé à la toilette et dès que vous quittez votre chambre. Vous pouvez utiliser la **solution hydro-alcoolique** ou **l'eau et le savon**. Pour la bonne technique d'hygiène des mains, référez-vous aux différentes affiches apposées.



Pour sa protection et celle des autres, tout usager doit porter le **masque de procédure (médical)** dès qu'il se trouve à moins de 2 mètres d'une autre personne **même si vous êtes entièrement vacciné** (ex. : travailleur de la santé, autre usager, visiteur, accompagnateur, personne proche aidante).

Exclusions pour le port du masque : usager qui dort, interférence avec les soins.

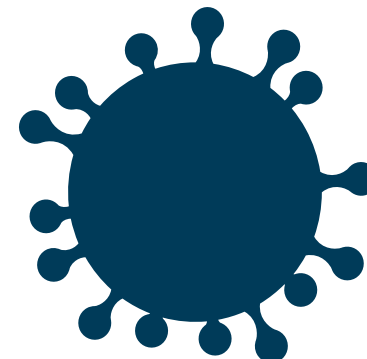
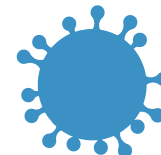
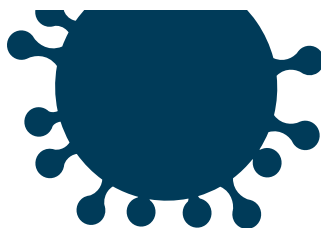

Site Web du CIUSSS de l'Est-de-l'Île-de-Montréal : section COVID-19

ciusss-estmtl.gouv.qc.ca/covid-19

CIUSSS de l'Est-de-l'Île-de-Montréal

Hôpital Maisonneuve-Rosemont
5415, boul. de l'Assomption
Montréal (Québec) H1T 2M4
514 252-3400

ciusss-estmtl.gouv.qc.ca

D'autres publications et ressources d'intérêt sur la santé sont disponibles sur le site Internet du Centre d'information pour l'utilisateur et ses proches (CIUP).

biblio-hmr.ca/in/fr/ciup

Direction des ressources humaines,
des communications et des affaires juridiques

Tous droits réservés

© CIUSSS de l'Est-de-l'Île-de-Montréal, 2021

CP-DSP-005

Mesures de protection contre la COVID-19 pour les usagers et les visiteurs en milieux de réadaptation

Centre intégré
universitaire de santé
et de services sociaux
de l'Est-de-
l'Île-de-Montréal

Québec 

Québec 

Visiteurs

Les visites aux usagers en milieux de réadaptation sont permises. Toutefois, certaines conditions s'appliquent :

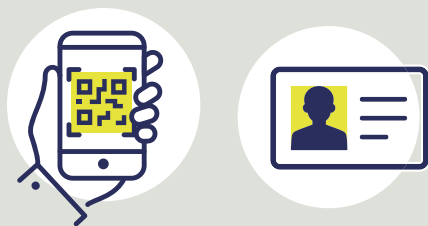

Passeport vaccinal et pièce d'identité

Depuis le 15 octobre 2021, les visiteurs des installations du CIUSSS de l'Est-de-l'Île-de-Montréal doivent présenter leur passeport vaccinal accessible via l'application mobile VaxiCode ou en format imprimé, ainsi qu'une pièce d'identité.

Certains visiteurs pourraient être exemptés de cette mesure : au besoin, veuillez vous référer au personnel du milieu de réadaptation de votre proche.

Prévention et contrôle des infections

Afin de préserver la sécurité des usagers, des travailleurs de la santé et de toute personne présente dans nos installations, les mesures de prévention et de contrôle des infections suivantes s'appliquent en tout temps et à tous les visiteurs de nos installations, et ce, même s'ils sont pleinement vaccinés.

Directives concernant les mesures de prévention et contrôle des infections pour les visiteurs



Procéder à l'**hygiène des mains** en entrant et en sortant du milieu de réadaptation de l'utilisateur.



Porter le **masque de procédure (médical)** dès l'entrée dans le milieu de réadaptation et en tout temps. Celui-ci doit couvrir le nez et la bouche.



Respecter la distanciation physique et maintenir une distance de **2 mètres** (6 pieds) avec les autres.



Se référer au personnel avant d'apporter des **objets de la maison** (nourriture, livres, etc.).



Ne pas **boire** ou **manger** dans la chambre.

Respecter toute autre consigne en vigueur selon la situation

Il est interdit de rendre visite à votre proche si vous :

- présentez des symptômes compatibles avec la COVID-19 ;
- êtes en attente d'un résultat de test de dépistage de la COVID-19 ;
- avez une consigne d'isolement à respecter ;
- avez un résultat de COVID-19 +, et ce, jusqu'à la fin de l'isolement requis par la santé publique.

Il peut arriver que des mesures de restriction ou des interdictions de visites s'ajoutent (en cas d'écllosion dans le centre de réadaptation ou lorsque la transmission de la COVID-19 dans la population est importante).

Qu'est-ce qu'une écllosion ?

Il y a écllosion lorsque plusieurs cas d'une même infection surviennent dans le même milieu de réadaptation. Une écllosion peut prendre plusieurs jours, voire même quelques semaines avant de se résorber complètement lorsqu'une unité est touchée.

