Centre intégré universitaire de santé et de services sociaux de l'Est-de-l'Île-de-Montréal
Québec

Direction médicale et des services professionnels

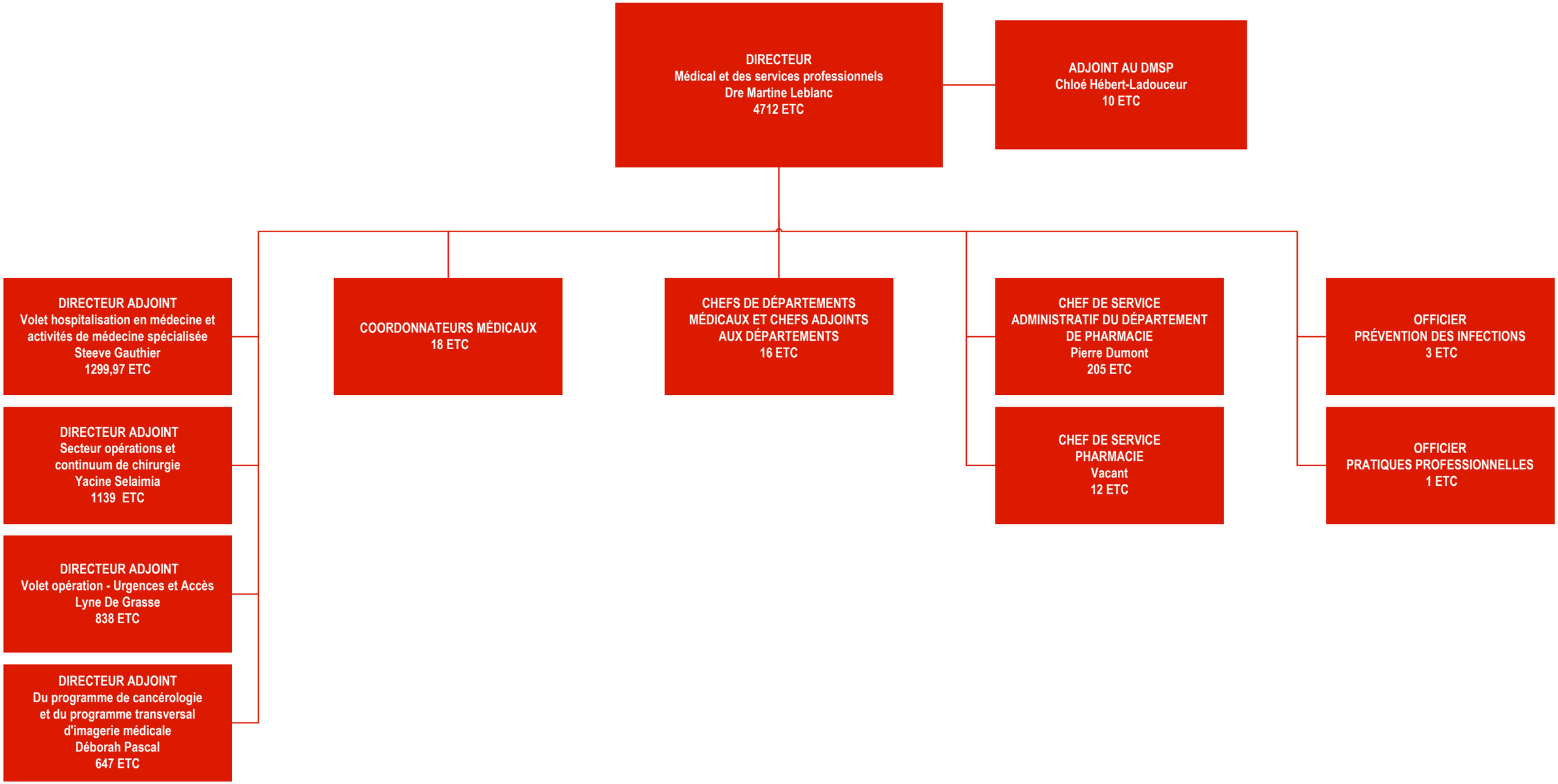

Mise à jour le 7 mai 2026
Transmission du MSSS le 6 février 2026

Centre intégré universitaire de santé et de services sociaux de l'Est-de-l'Île-de-Montréal
Québec

Direction médicale et des services professionnels

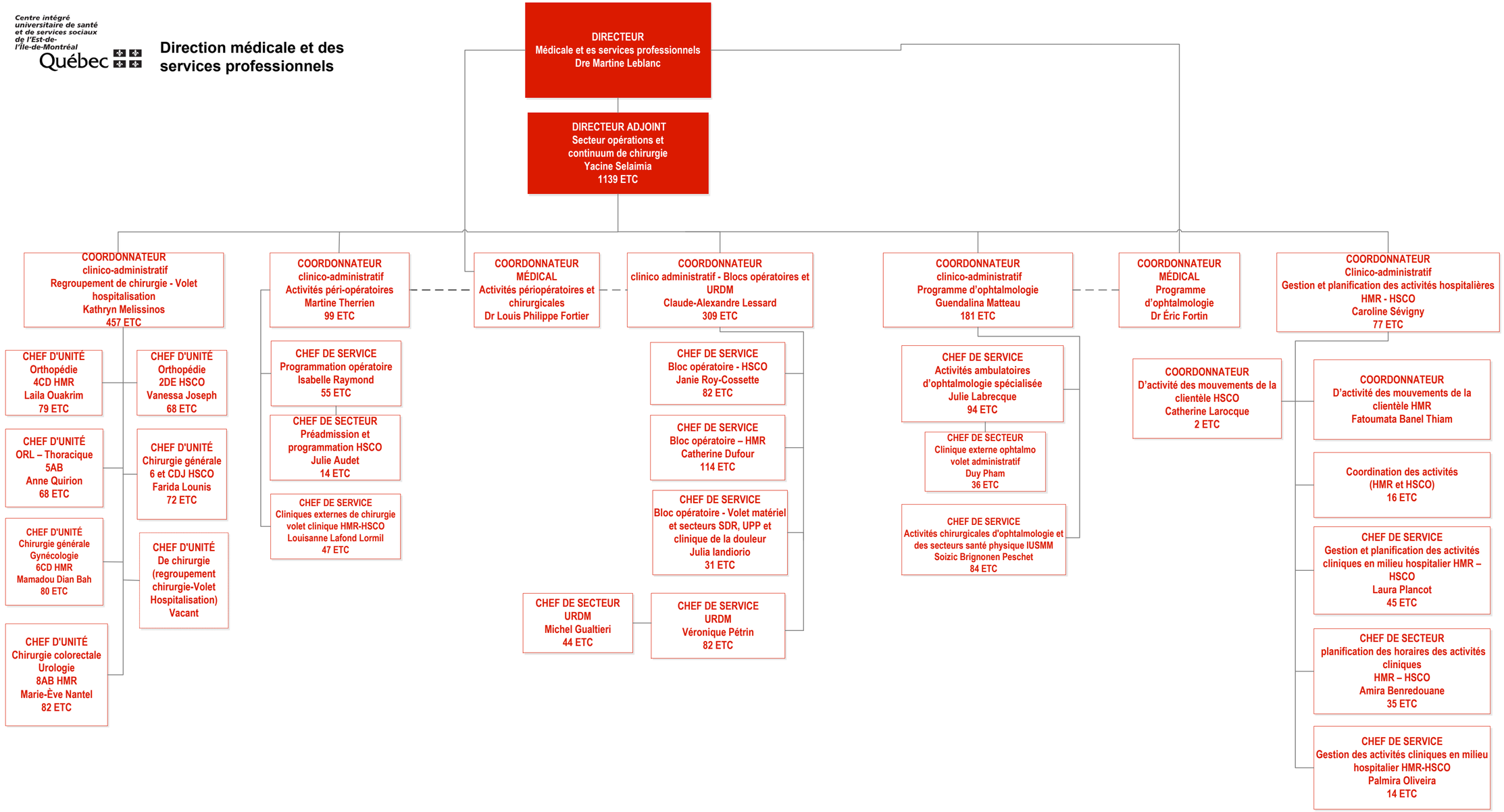

Mise à jour le 7 mai 2026
Transmission du MSSS le 6 février 2026

Centre intégré universitaire de santé et de services sociaux de l'Est-de-l'Île-de-Montréal
Québec
Direction médicale et des services professionnels

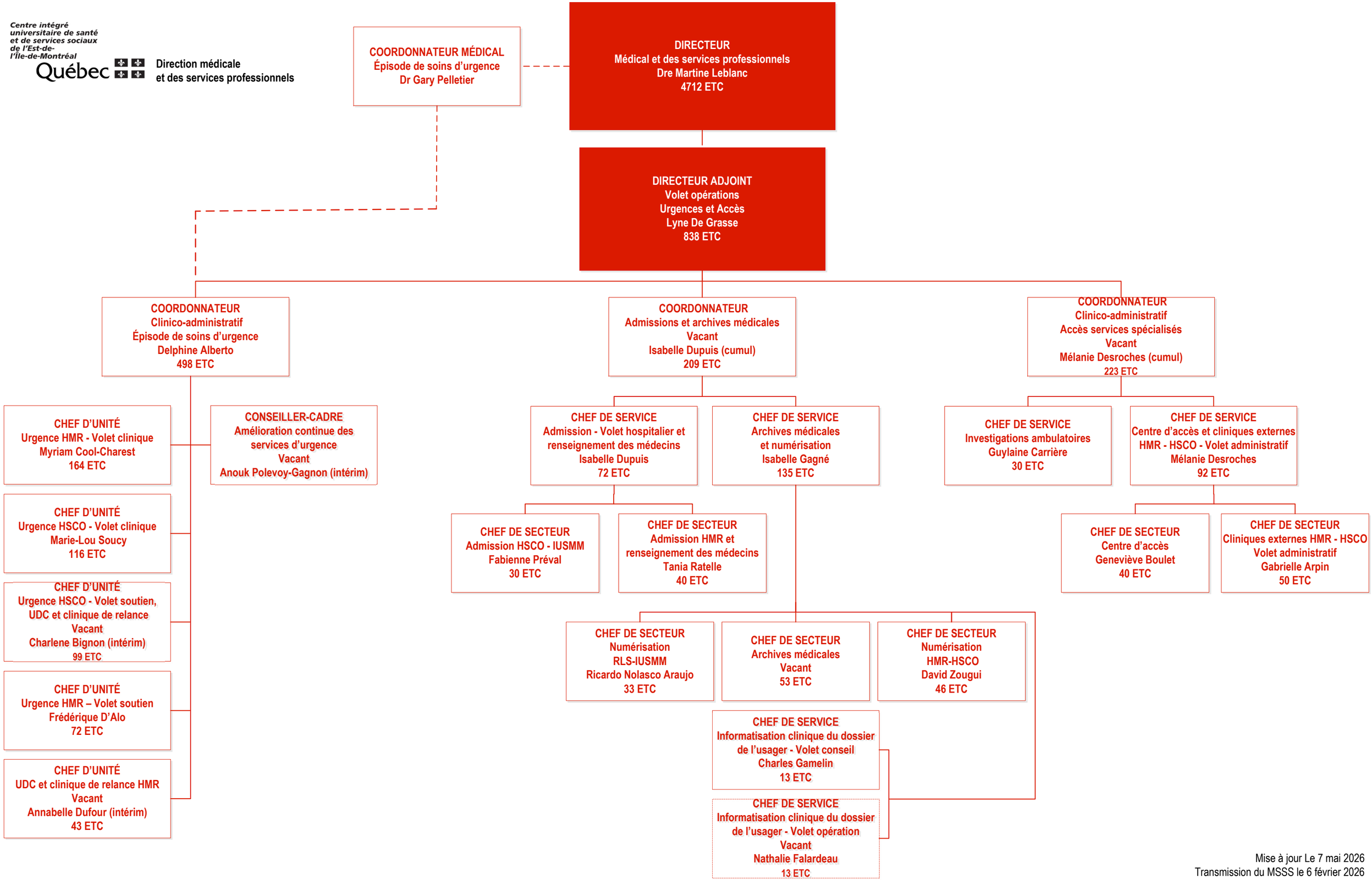

Mise à jour Le 7 mai 2026
Transmission du MSSS le 6 février 2026

Centre intégré universitaire de santé et de services sociaux de l'Est-de-l'île-de-Montréal
Québec

Direction médicale et des services professionnels

DIRECTEUR
Médical et des services professionnels
Dre Martine Leblanc
4712 ETC

DIRECTUR ADJOINT
Volet hospitalisation en médecine et activités de médicine spécialisée
Steeve Gauthier
1299,97 ETC

COORDONNATEUR MÉDICAL - OFFICIER
Prévention des infections
Dr Xavier Marchand-Sénécal

COORDONNATEUR
Clinico-administratif
Prévention et contrôle des infections
Isabelle Tremblay
54 ETC

- Conseiller-cadre - Prévention et contrôle des infections
  Vacant
  Mélanie Poissant (intérim)
- CHEF DE service
  Prévention et contrôle des infections -
  Volet hospitalier
  Chantal Bellerose
  22 ETC
- CHEF DE service
  Prévention et contrôle des infections -
  Volet santé mentale et première ligne
  Béatrice Solon
  16 ETC
- CHEF DE service
  Prévention et contrôle des infections -
  Volet longue durée
  Précilia Ilongo
  16 ETC

COORDONNATEUR
Clinico-administratif
Regroupement médecine, activitées ambulatoires de médcine spécialisé HSCO et SRSAD
Marie-Lucie Pierre
378,87 ETC

- CHEF D'UNITÉ
  2C-Médecine interne et des activités ambulatoires de médecine spécialisée HSCO
  Thalie Lambert
  76,5 ETC
- CHEF D'UNITÉ
  Médecine générale
  3C / 3 AB HSCO
  Caryn Jean-Baptiste
  74,7 ETC
- CHEF D'UNITÉ
  Cardiologie
  2 AB HSCO
  Virginie Kamdem Matiedje
  76,5 ETC
- CHEF D'UNITÉ
  Médecine générale
  4 HSCO
  Germina Arestil
  80,2 ETC
- Chef de service
  SRSAD
  Mélanie Beauchemin
  70,97 ETC

COORDONNATEUR
Clinico-administratif
Regroupement médecine HMR et service de liaison
Gabrielle Grenier
427,1 ETC

- CHEF D'UNITÉ
  Pneumologie
  4AB HMR
  Émilie Doré
  81 ETC
- CHEF D'UNITÉ
  Néphrologie
  Cliniques externes
  6AB HMR
  Véronique Jacques
  96,6 ETC
- CHEF D'UNITÉ
  Neurologie
  9AB HMR
  Virginie Aubier
  90,7 ETC
- CHEF D'UNITÉ
  Médecine interne
  9CD HMR
  Isabelle Girard
  91 ETC
- CHEF D'UNITÉ
  Cardiologie
  Cliniques externes
  10AB HMR
  Yrwing Casseus
  67,8 ETC

COORDONNATEUR MÉDICAL
Activités de médecine spécialisée
Dr Jean-François Tremblay

COORDONNATEUR
Clinico-administratif
Activités de médicine spécialisée
Valérie Martel
402,1 ETC

- CHEF DE SERVICE
  Endoscopie HMR et clinique externe de médecine HMR
  Mona Petipas
  50,3 ETC
- CHEF DE SERVICE
  Soins critiques HSCO et endoscopie HSCO
  Estelle Willemin
  66,4 ETC
- CHEF DE SERVICE
  Activités de suppléance rénale
  Volet soins infirmiers HMR
  Isabelle Lavoie
  120 ETC
- CHEF DE SERVICE
  Activités de suppléance rénale
  Volet soutien clinique
  Vacant
  150 ETC
- CHEF DE SERVICE
  Soins critiques – HMR
  Anne-Charlotte Saint-André
  105 ETC
- CHEF DE SERVICE
  Unité coronarienne, hémodynamie et médecine de jour
  Nicolas Trudel
  38 ETC

COORDONNATEUR
Gestion des durées des séjours hospitaliers
Véronique Larocque-Picard
27 ETC

- Chef de service
  Liaison HMR-HSCO
  Beaverly Blaise
  29 ETC

Mise à jour le 7 mai 2026
Transmission du MSSS le 6 février 2026

Centre intégré universitaire de santé et de services sociaux de l'Est-de-l'Île-de-Montréal
Québec

Direction médicales et des services professionnels

DIRECTEUR
Médical et des services professionnels
Dre Martine Leblanc
4712 ETC

COORDONNATEUR MÉDICAL
Programme de cancérologie
Dr P. Dubé

COORDONNATEUR MÉDICAL
Programme transversal d'imagerie médicale
Dre Chantale Bélanger

DIRECTEUR ADJOINT
Du programme de cancérologie et du programme transversal d'imagerie médicale
Déborah Pascale
647 ETC

CONSEILLER-CADRE
En radio protection
Vacant

COORDONNATEUR
Clinico-administratif volet Opérations en cancérologie
Armel Lonfils
288 ETC

COORDONNATEUR
Clinico-administratif
Trajectoires et réseaux en cancérologie
Caroline Martinez-Bouchard
115 ETC

COORDONNATEURS MÉDICAUX
Têtes de réseaux

COORDONNATEUR
Clinico-administrative Programme transversal d'imagerie médicale
Luc Raymond
215 ETC

CHEF DE SERVICE
Administratif et scientifique
En thérapie cellulaire HMR
Martin Giroux
42 ETC

CHEF DE SERVICE
Espace partenaires en cancérologie
Sandie Oberoi
2 ETC

CHEF DE SERVICE
Unité d'hémato-oncologie et de thérapie cellulaire
Isabelle Cournoyer
102 ETC

CHEF DE SERVICE
Radio-oncologie
Vivianne Cyr
89 ETC

CHEF DE SERVICE
Unité 5 BCD HMR
Leila Akretche
79 ETC

CHEF DE SERVICE
Cliniques externes d'oncologie
Béatrice De Nkamba Hodonou
43 ETC

CHEF DE SERVICE
Qualité, trajectoire et Innovation en cancérologie
Jérémie Paquette
35 ETC

CHEF DE SERVICE
Guichet d'accès et soutien administratif du programme de cancérologie
Martine Anglade
32 ETC

CHEF DE SERVICE
Radiophysique
Geneviève Jarry
20 ETC

CHEF DE SERVICE
Registre des données et accréditations du programme de cancérologie
Véronique St-Laurent
16 ETC

CHEF DE SERVICE
Centre d'oncologie HSCO et guichet d'investigation rapide
Nazha Charabaty
13 ETC

CHEF DE SERVICE
Radiologie HMR
Patrick Blanchet
79 ETC

CHEF DE SERVICE
Radiologie HMR
Claudia Briand
48 ETC

CHEF DE SERVICE
En imagerie secteur médecine nucléaire
Karine Pepin-Charlebois
47 ETC

CHEF DE SERVICE
Radiologie HSCO, IUSMM
Marie-Chantal Bellerose
54 ETC

Mise à jour le 7 mai 2026
Transmission du MSSS le 6 février 2026