4.4 Première ligne CLSC, ambulatoire et communauté (incluant les GMF) - clientèle pédiatrique < 18 ans

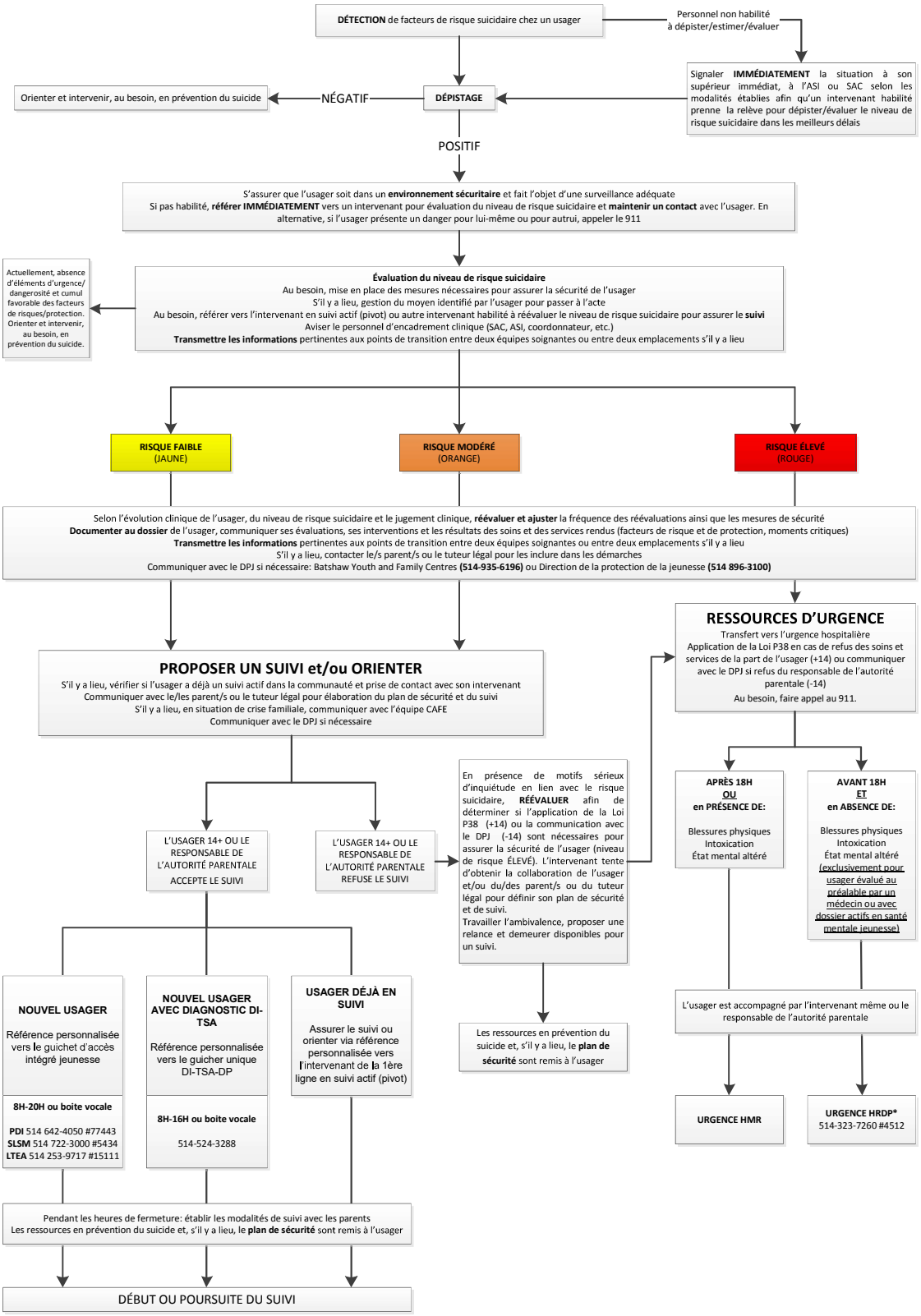

** à l'exception de la clientèle -5 ans scolarisée au secteur francophone (CHU Ste-Justine) ou anglophone (Hôpital de Montréal pour enfants)*