4.2 Milieu hospitalier – clientèle pédiatrique < 18 ans

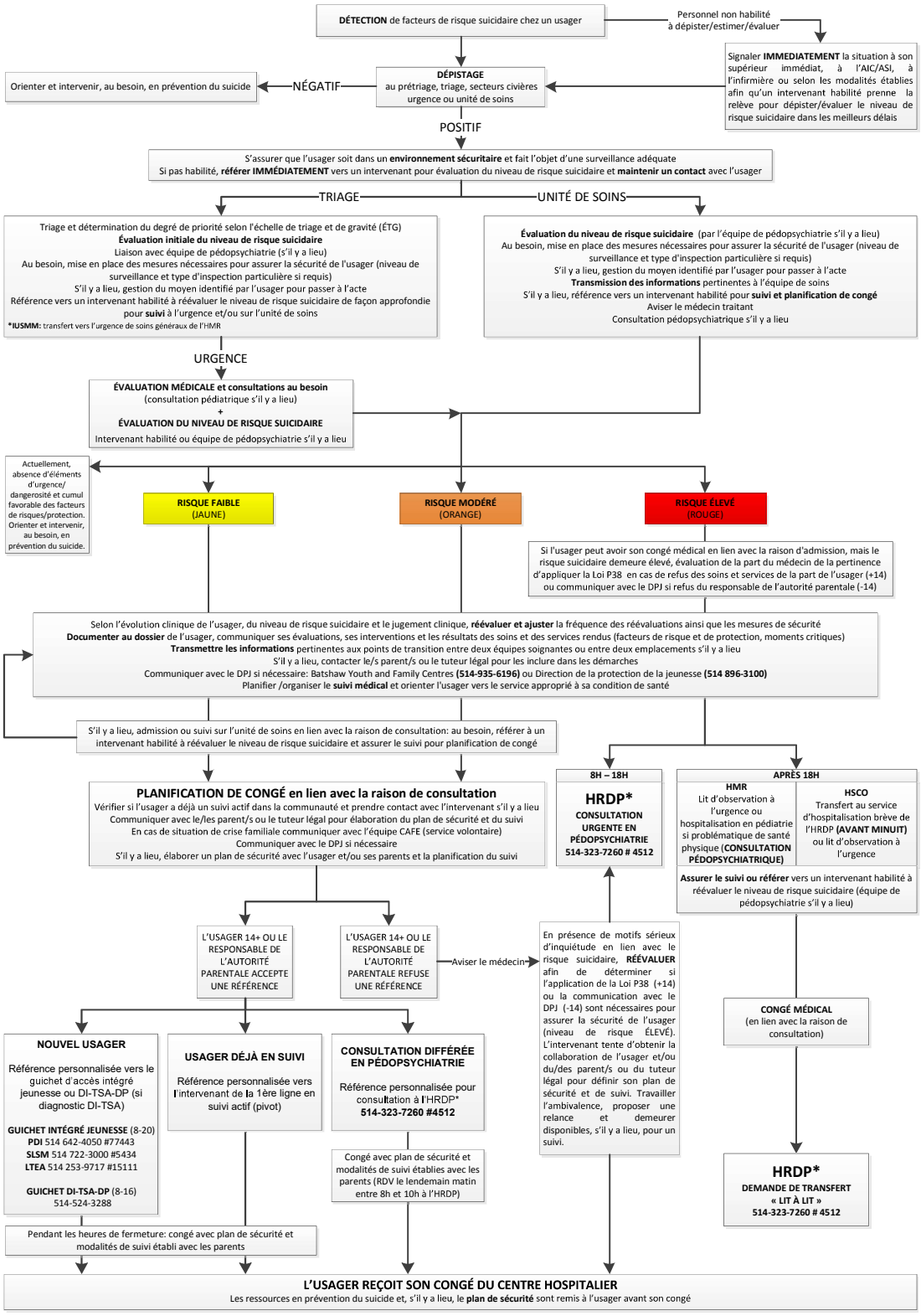

** à l'exception de la clientèle -5 ans scolarisée au secteur francophone (CHU Ste-Justine) ou anglophone (Hôpital de Montréal pour enfants)*