



INFO-TRAVAUX

Travaux d'installation des équipements électriques dans la salle électrique et travaux de réparation des conduits de la nouvelle génératrice au CHSLD Marie-Rollet

POUR AFFICHAGE

Date de diffusion 2022-12-13

Quoi : Nous devons faire des travaux d'installation des équipements électriques dans la salle électrique, et des travaux de réparation des conduits de la nouvelle génératrice à l'extérieur.

Quand début : **Continuité des travaux du 7 décembre 2022**

Durée et horaire des travaux : Du 12 décembre au 16 décembre 2022 travaux dans la chambre électrique à partir de 7h00 à 15h00 (**sans coupure électrique**). Du 19 décembre au 21 décembre, il y aura des travaux de réparation des conduits de la nouvelle génératrice à partir de 7h00 à 16h00. **Le 22 décembre, il y aura des travaux dans la chambre électrique et coupure de courant à partir de 22h00 à 5h00.**

Pour toute information, communiquez avec Vittorio Spera chargé de projet au 514-647-9651 ou Camillo Colalillo au 514-816-0141

Nous vous remercions de votre compréhension.

Merci de votre collaboration.

FORMULAIRE : PLAN DE TRAVAIL SST

Nom de l'établissement (Propriétaire/Maître d'œuvre...)	CHSLD Marie Rollet	No. du Plan de travail 4
Nom du projet	Mise aux normes de la génératrice	Numéro du projet CMAR-21-044
Type de projet	Remplacement de la génératrice et rehaussement électrique	
Localisation des travaux	Stationnement arrière	

Directives pour la rédaction du plan de travail	<ul style="list-style-type: none"> - ACTIVITÉ : Tâche accomplie par un ou plusieurs travailleurs pour l'accomplissement des travaux. - Le plan de travail doit comporter tous les éléments pertinents concernant la protection des travailleurs, des employés de l'établissement, du public et de la clientèle. - Toute référence à un plan de levage, plan de montage signé et scellé par un ingénieur ou par un spécialiste, une analyse toxicologique (sol, contaminant...), etc., doit être annexée au plan de travail ou référencée de façon à être consultée lors de l'analyse du plan de travail. - La tenue des lieux doit être intégrée au plan de travail (avant/durant/ après les travaux) - Lors de l'usage des confinements anti-poussière un manomètre a dépression (0.25-0-0.25 Po. d'eau) doit être installé à l'extérieur du confinement. La dépression à maintenir est de 2.5 à 7.5 Pascal (.025 à .03 Po. d'eau) - La classe des travaux doit être inscrite sur le tableau de la « matrice des classes des travaux ». - Ajouter des cellules /lignes si requis, la grille des activités.
--	---

Description de travaux :		
Travaux à l'intérieure du bâtiment, préparation et installation des équipement électrique pour la nouvelle génératrice , et livraison de la génératrice		
Entrepreneurs	Métiers requis	Échéancier, date et heure
Systèmes Urbains	électricien journalier spécialisé	12/12/2022 au 22/12/2022

Matrice des classes des travaux selon la norme CSA Z317.13 et Santé Canada

GROUPE	Type de travaux				Inscrire la Classe des travaux
	A	B	C	D	
1	Classe I	Classe II	Classe II	Classe III/IV	Classe II
2	Classe I	Classe II	Classe III	Classe IV	
3	Classe I	Classe III	Classe III/IV	Classe IV	
4	Classe III	Classe III/IV	Classe III/IV	Classe IV	

La classe des travaux est déterminée avant le début des travaux selon le type et le groupe des travaux qui seront exécutés. La classe indique les moyens de protection qui seront mis en place pour enrayer la propagation des contaminants/poussières de construction. Les cellules ombragées indiquent les situations les plus contraignantes en matière de protection/confinement

Grille de synthèse des risques liés aux activités du chantier (inscrire un « X » dans les cases qui s'appliquent)

Usage de colles/solvants/adhésifs, etc. (Produits réglementés SIMDUT/WHMIS)		Protection anti-poussière (CSA Z317) (Confinement, antichambre (SAS), filtre HEPA, etc.)		Travaux sous-tension (CSA Z462, NFPA E70) (Entente de procédure obligatoire de travaux sous-tension requise (SIM))	
Démolition		Travaux en espace clos (certification/permis)		Travaux par point chaud (permis requis)	
Chute en hauteur		Travaux d'excavation-creusage	x		
Usage de nacelle motorisée		Travaux à proximité ou dans une salle blanche			
Usage de grue (Plan de levage)		Travaux en présence d'AMIANTE			
Usage de camion-grue (Plan de levage)		Travaux en présence de PLOMB			
Périmètre de sécurité pour les pétons	x	Travaux en présence de MOISSURES			
Signalisation pour circulation locale		Travaux en présence de SILICE			

Veillez remplir la grille des activités qui constituent le plan de travail pour les travaux décrits plus haut. Ce plan de travail doit être approuvé par le représentant de l'établissement responsable du projet. Le plan de travail doit être soumis pour approbation avant les travaux dans les délais prescrits par l'établissement.

L'établissement (maître d'œuvre), via son représentant, peut, au moment des travaux, exiger des modifications aux moyens de protection en place si jugés insatisfaisants.

Description des activités et mesures de prévention Pour les travaux concernés par ce plan de travail			
#	Activités	Identification des risques	Mesures préventives (équipements, méthode de travail adaptée, etc.)
1	Installation des équipement électrique dans la chambre électrique	Aucun risque a condition qu'il aie un cadenassage	Procédure de cadenassage Équipement EPI , Bottine, lunette, gang
2	Excavation , hydro excavation	Manipulation équipement	Périmètre de sécurité
3			
4			

Ajouter des lignes si requises (mettre la dernière ligne en surbrillance/clic droit / insérer / ajouter des lignes en dessous)

Références (Lois, Normes, Programme de prévention, etc.)
NOTE : Une personne en autorité sur place (surintendant/contremaître) assure l'application des dispositions.

Soumission du plan de travail			
Préparé par	Nom	Tél./Cell.	Date
	André Allard	438-497-1064	29/11/2022

ÉTABLISSEMENT/Maître d'œuvre			
Plan de travail Transmis à	Nom	Tél. / Cell.	Date
	Vittorio Spera	514-647-9651	
COMMENTAIRES			

Au besoin, ajouter aux pages suivantes les plans de levage, croquis de localisation, plan de confinement, etc.

DÉLIMITATION DU
CHANTIER
Toilette seche

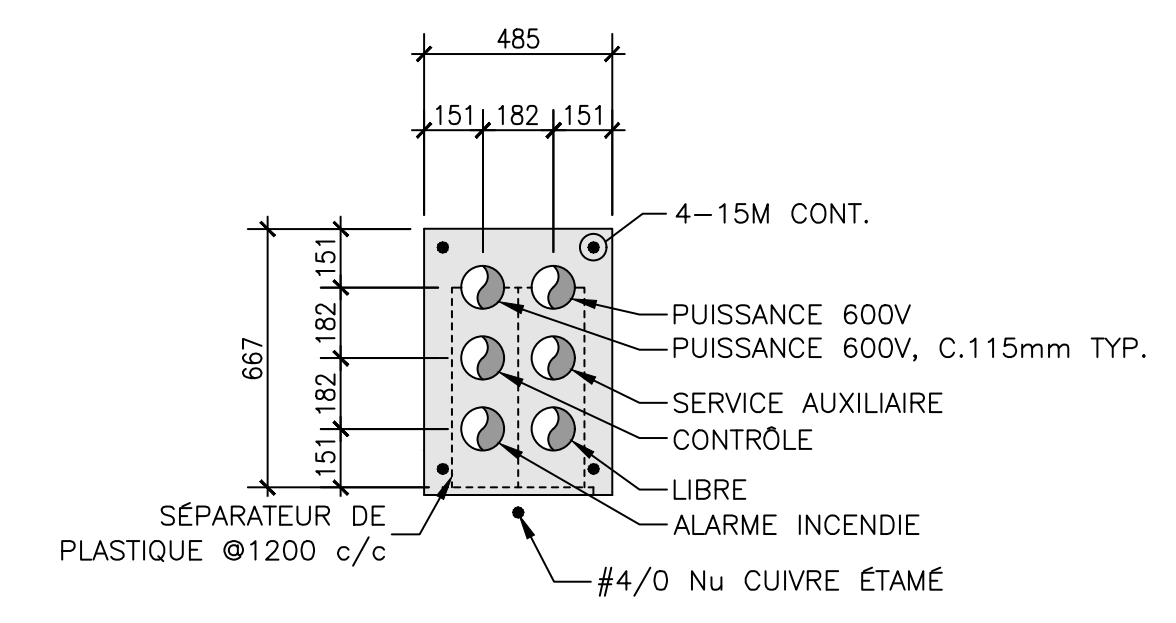
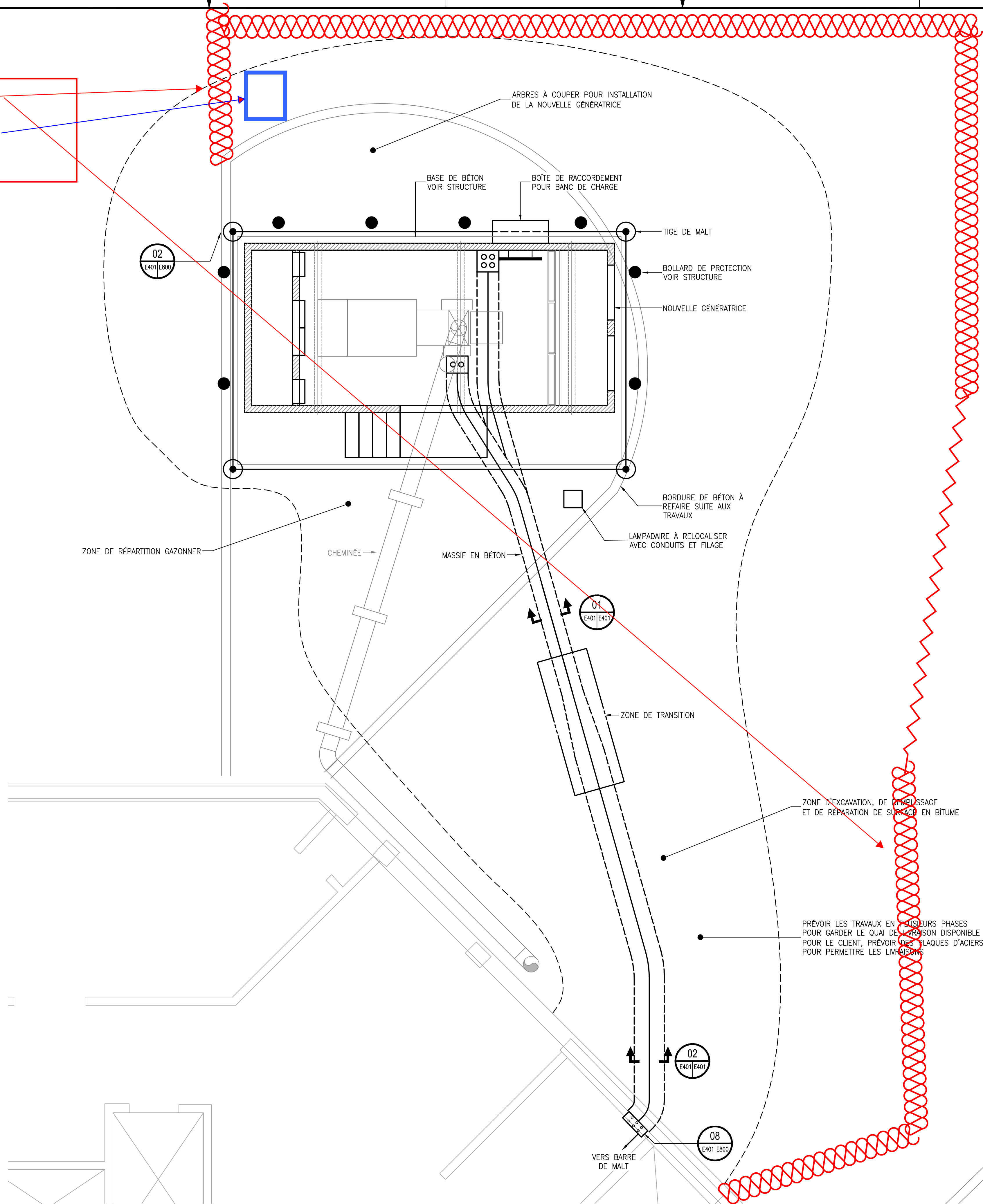

NOTE 1
01 DÉTAIL - MASSIF - 6 CONDUITS (6C)
ÉCHELLE: 1:20

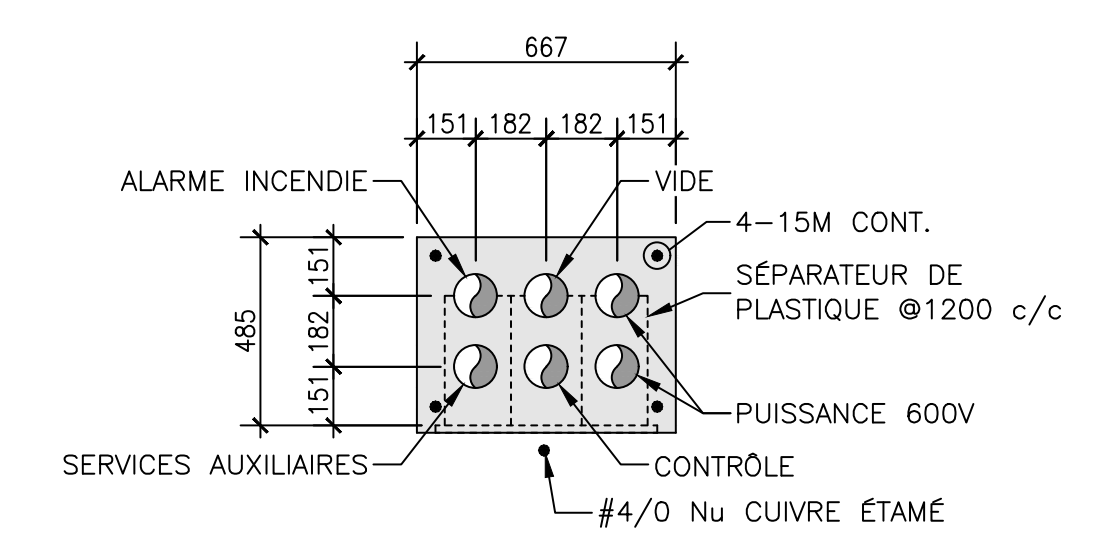

NOTE 1
02 DÉTAIL - MASSIF - 6 CONDUITS (6C)
ÉCHELLE: 1:20

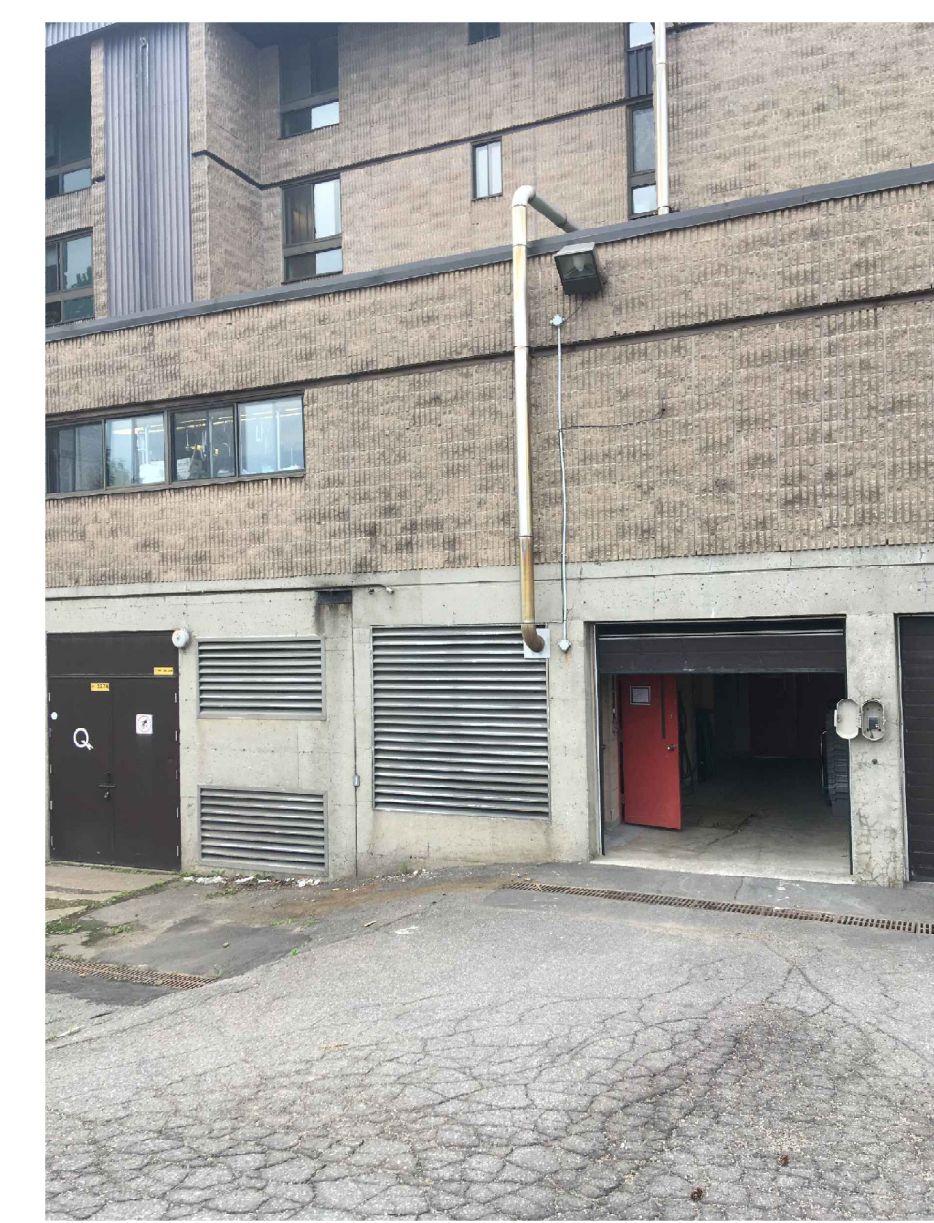

03 PHOTO 1
ÉCHELLE: AUCUNE



04 PHOTO 2
ÉCHELLE: AUCUNE

PLAN CLÉ

NOTES

01	CONSTRUCTION	2021-12-17
00	APPEL D'OFFRES	2021-09-10
Rév.	Émis pour	Date

Sciau(x)

2021-12-14

SNC-LAVALIN
Ingénierie des infrastructures
est du Canada

Mécanique et électricité
SNC-Lavalin inc.
455, boul. René-Lévesque Ouest
Montréal (Québec) H2Z 1Z3 Canada
Téléphone: 514 393-8000
www.snc-lavalin.com

ÉLECTRICITÉ

Préparé par: #010 SYLVAIN GIASSON, Ing. #OIQ 41628
Préparé par: PATRICK DESJARDINS
Dessiné par: LUIS ALVAREZ
Échelle: INDIQUÉE
Client: CIUSSS DE L'EST DE L'ÎLE DE MONTRÉAL
CENTRE D'HÉBERGEMENT
CHSLD MARIE ROLLET
PROJET #2021-089

Projet: CHSLD MARIE ROLLET
MISE AUX NORMES
DE LA GÉNÉRATRICE

Titre: CONSTRUCTION
SERVICES ET SYSTÈMES AUXILIAIRES
REZ-DE-CHAUSSÉE

N° projet	Code	N° dessin	Révision
670812	DD	E401	01

Impression: 2021-12-14 11:16:08 - Modifier par: ALVALA - Fichier: T:\TB_M&E_MTL\PROJETS\670812\1-ENG\40-GENERAL\02-DWG\PROCESS\670812_DD_E401_01.dwg
Format A1 (841 x 594 mm)

CHSLD Marie-Rolet
Ordonnancement des travaux

semaine 12 au 16 decembre

12-decembre	travaux dans la chambre electrique de 7:00 a 15:00
13-decembre	travaux dans la chambre electrique de 7:00 a 15:00
14-decembre	travaux dans la chambre electrique de 7:00 a 15:00
15-decembre	travaux dans la chambre electrique de 7:00 a 15:00
16-decembre	travaux dans la chambre electrique de 7:00 a 15:00

semaine du 19 au 22 decembre

19-decembre	travaux de reparration des conduits sous la dale de beton de la generatrice/et travaux dans la chambre électrique de 7:00 a 16:00
20-decembre	travaux de reparration des conduits sous la dale de beton de la generatrice/et travaux dans la chambre électrique de 7:00 a 16:00
21-decembre	travaux de reparration des conduits sous la dale de beton de la generatrice/et travaux dans la chambre électrique de 7:00 a 16:00
22-decembre	travaux de reparration des conduits sous la dale de beton de la generatrice travaux dans la chambre électrique aux niveau du panneau DSB coupure de courant de 22:00 a 5:00