

## Constat ou directive importé(e) du profil d'interventions du résident.

### 1- Constat

Vous pouvez sélectionner toute particularité du profil et l'inscrire au PTI du résident sous forme de constat.

The screenshot shows the Clinibase software interface for a resident named Pierre Beaubien, 86 years old. The interface is divided into several sections:

- Identification:** Resident name (Beaubien, Pierre), age (86 ans), and medical family status (Méd. famille).
- Pers. ress.:** Model (PROFIL+INTERVENTIONS VH), review date (2008/11/24), and next review date (2009/03/24).
- Besoins (14):** A list of needs with radio buttons. The 'Communiquer' (Communicate) option is selected.
- Communiquer:** A detailed section for communication needs, including:
  - Approche: Vouvoirement
  - Langue parlée: Français
  - Déficiences: visuelle, auditive, langage
  - Relations avec la famille: Bonnes
  - Humeur: Agressif envers résidents
  - Orientation: Temps, espace, pers. signif., autres personnes
- Problèmes:** A section for problems, currently empty.
- Mode de communication:** A dropdown menu.
- Visteurs:** Fréquent(s)
- Sociabilité:** Solitaire
- Mémoire:** récente, ancienne
- Attention:** Compréhension

Sélectionnez une particularité déjà enregistrée au profil

Cliquez sur le bouton PTI

La fenêtre du PTI s'affiche avec le constat inscrit, provenant du profil

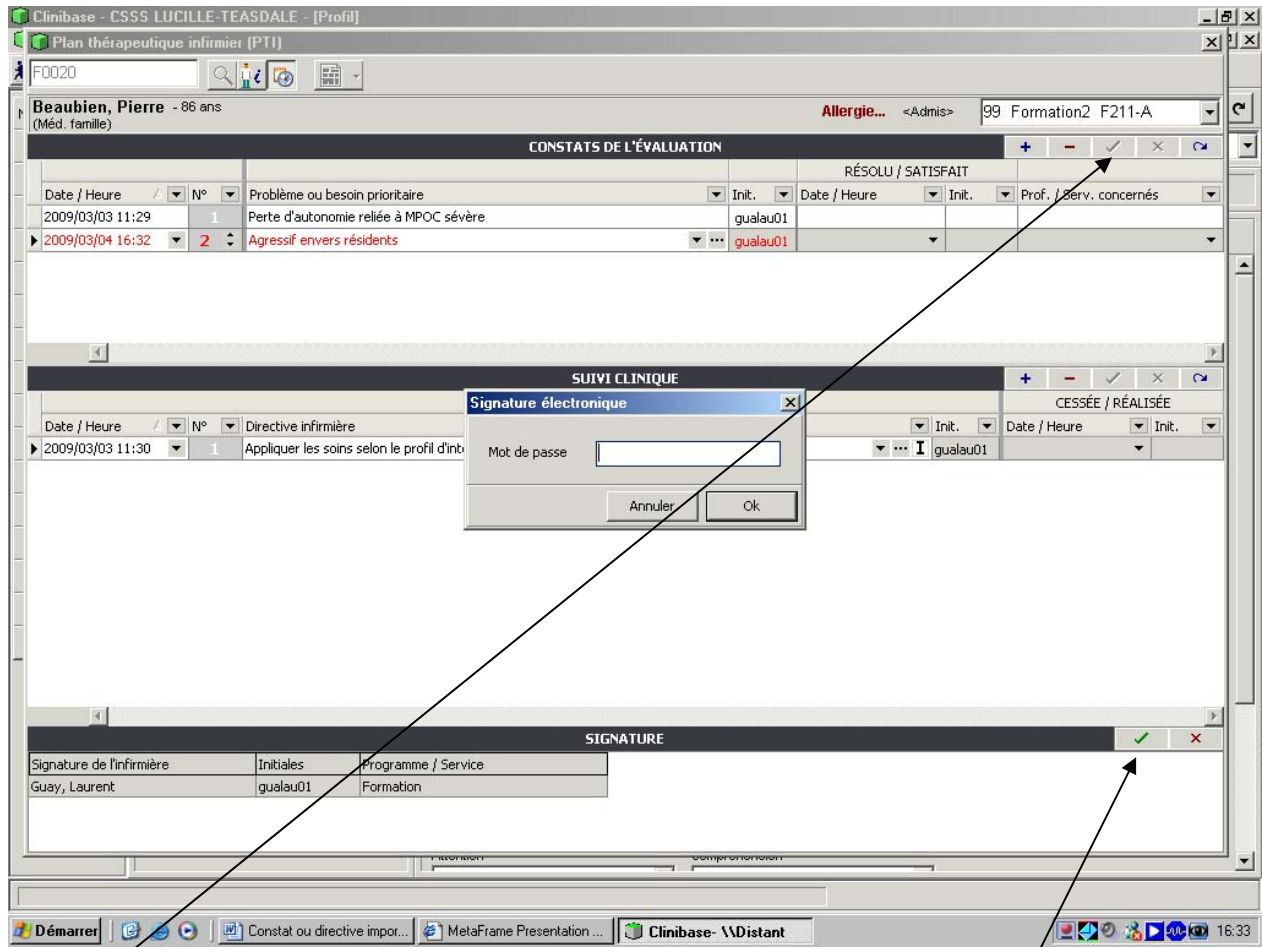

Pré-enregistrez le constat et enregistrez-le définitivement en cliquant sur le crochet de la signature. On vous demande alors d'inscrire votre mot de passe. Fermer ensuite la fenêtre du PTI.

## 2- Directive

Vous pouvez sélectionner toute intervention du profil et l'inscrire au PTI du résident sous forme de directive.

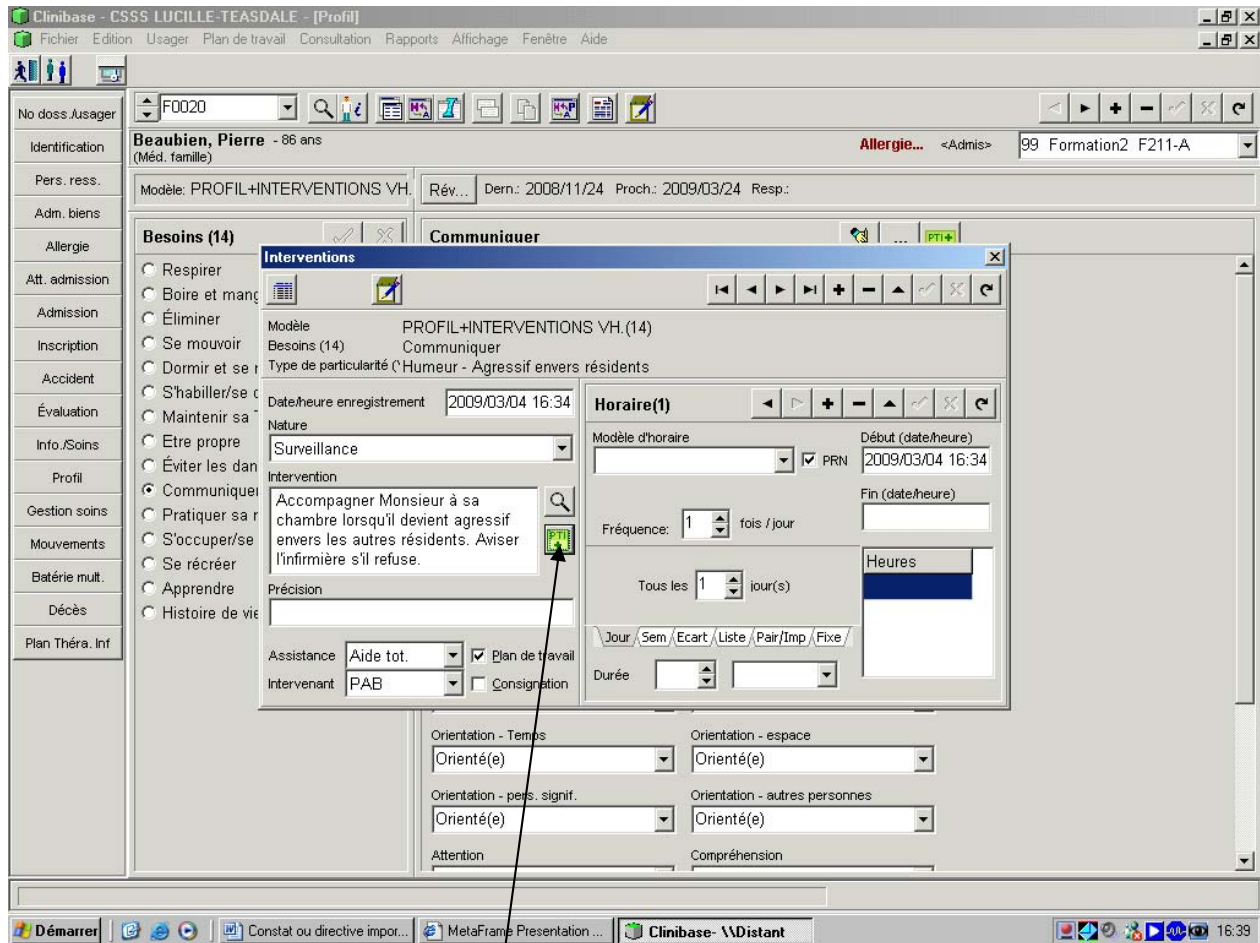

Sélectionnez une intervention et précisez à la fin de la description à qui s'adresse la directive. Exemple dans le cas présent, il faut ajouter à la fin de s'il refuse : [PAB]

Enregistrez et cliquez sur le bouton PTI.

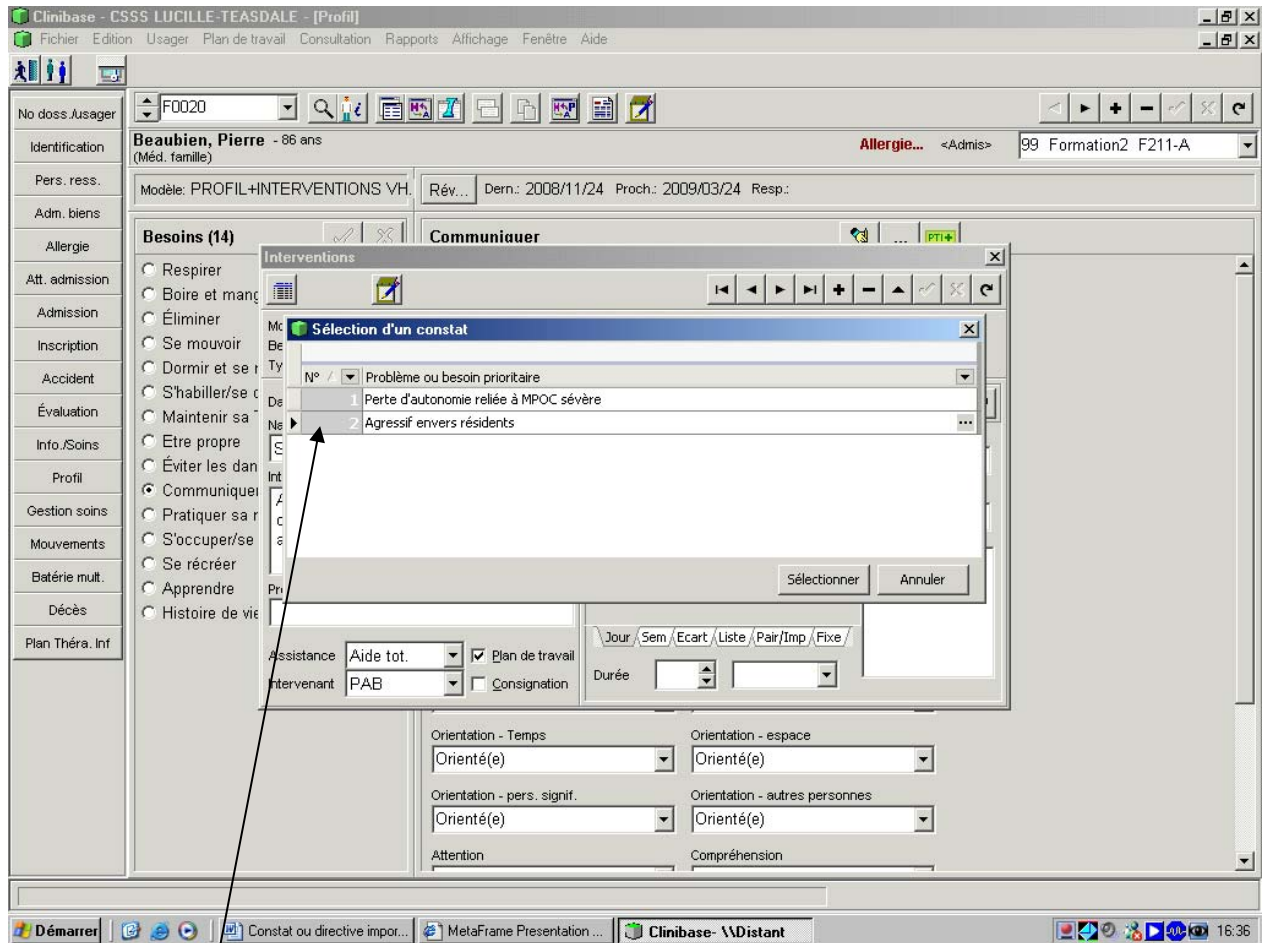

Une fenêtre s'affiche vous permettant de sélectionner un constat déjà inscrit au PTI dans lequel vous voulez inscrire l'intervention sous forme de directive. Dans le cas présent, le constat no 2 a été sélectionné.

Clínibase - CSSS LUCILLE-TEASDALE - [Profil]

Plan thérapeutique infirmier (PTI)

No doss: F0020

Identit: Beaubien, Pierre - 86 ans (Méd. famille) Allergie... <Admis> 99 Formation2 F211-A

CONSTATS DE L'ÉVALUATION

Date / Heure	N°	Problème ou besoin prioritaire	Init.	Date / Heure	Init.	Prof. / Serv. concernés
2009/03/03 11:29	1	Perte d'autonomie reliée à MPOC sévère	gualau01			
2009/03/04 16:32	2	Agressif envers résidents	gualau01			

SUIVI CLINIQUE

Date / Heure	N°	Directive infirmière	Init.	Date / Heure	Init.	CESSEE / RÉALISÉE
2009/03/03 11:30	1	Appliquer les soins selon le profil d'interventions du résident [Éq. de soins]	gualau01			
2009/03/04 16:41	2	Accompagner Monsieur à sa chambre lorsqu'il devient agressif envers les autres résidents. Aviser l'infirmière s'il refuse. [PAB]	gualau01			

Signature électronique

Mot de passe:

Annuler Ok

SIGNATURE

Signature de l'infirmière	Initiales	Programme / Service
Guay, Laurent	gualau01	Formation

Attention Compréhension

L'intervention se copie intégralement comme directive dans le PTI

Pré-enregistrez la directive qui s'affiche alors en rouge et enregistrez-la définitivement en cliquant sur le crochet de la signature. On vous demande alors d'inscrire votre mot de passe.

Une fois enregistrée, la directive s'inscrit automatiquement au plan de travail.

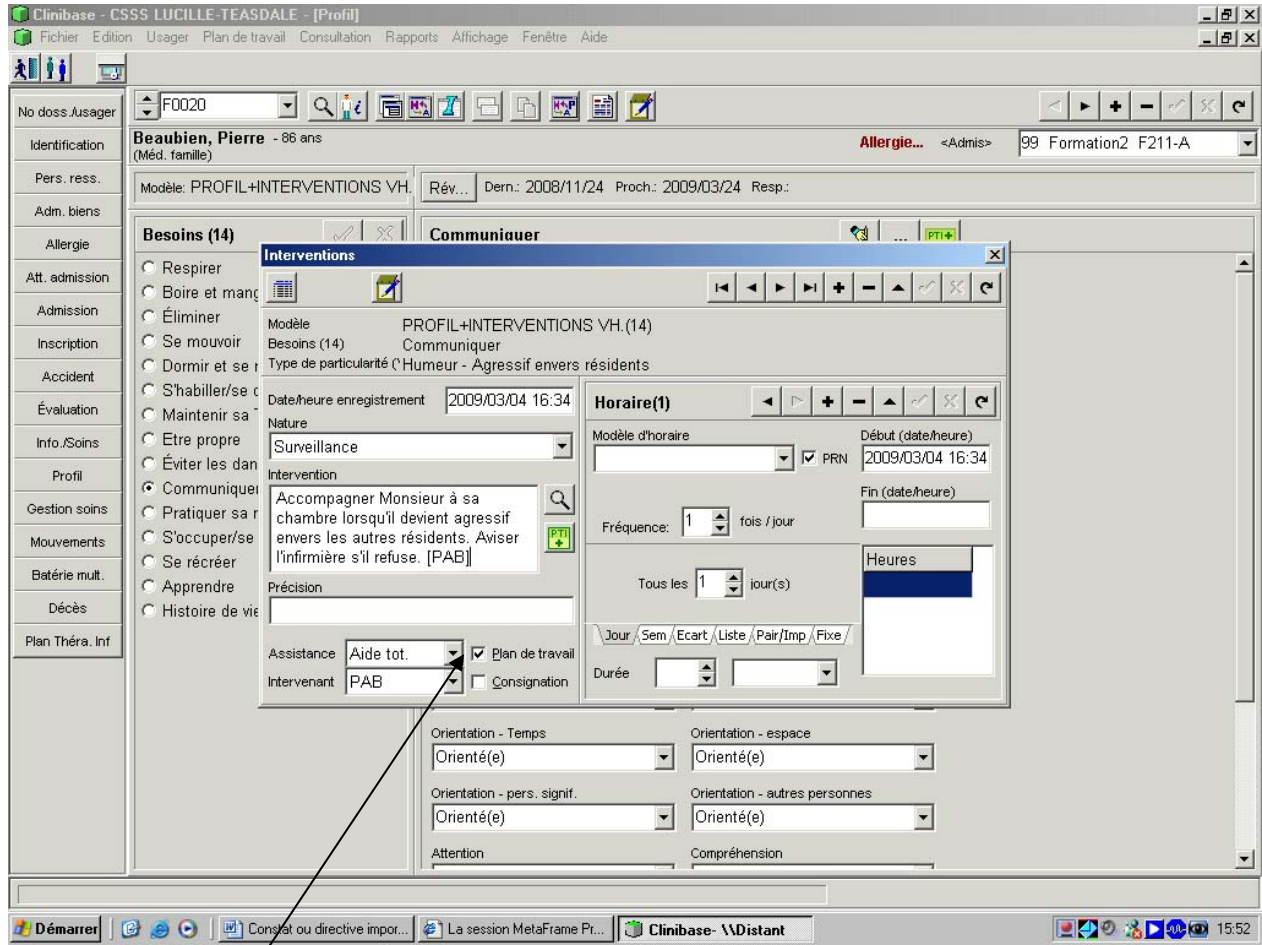

Attention : Si la directive provient du profil et est déjà au plan de travail que vous utilisez, vous devez décocher Plan de travail dans l'intervention enregistrée au profil. Sinon, elle apparaîtra 2 fois dans le plan de travail.