SCPD

Démarche de gestion des refus

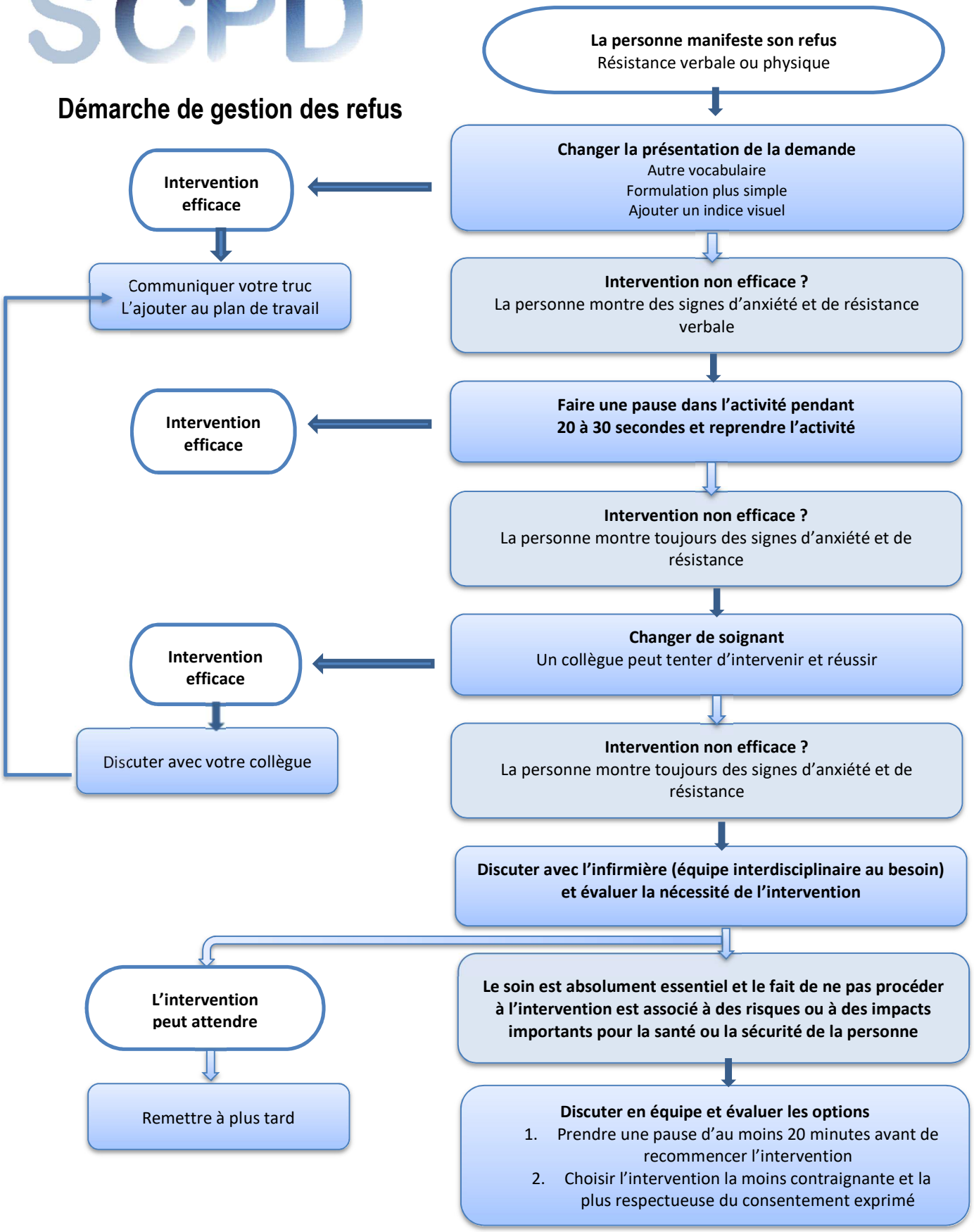

Source : Ministère de la Santé et des Services sociaux (2014), *Approche non pharmacologique visant le traitement des symptômes comportementaux et psychologiques de la démence*.