

InteleConnect – Ad Hoc

Procédure pour récupérer les examens du DSQ

Il y a différentes options pour récupérer les images du DSQ. Ce document vous indiquera les 3 façons les plus courantes qui seront disponible à tous les médecins du CIUSSS, incluant l'interface avec Oacis.

Option #1 : Page Web : « <http://Inteleconnect.cemtl.rtss.qc.ca/> »

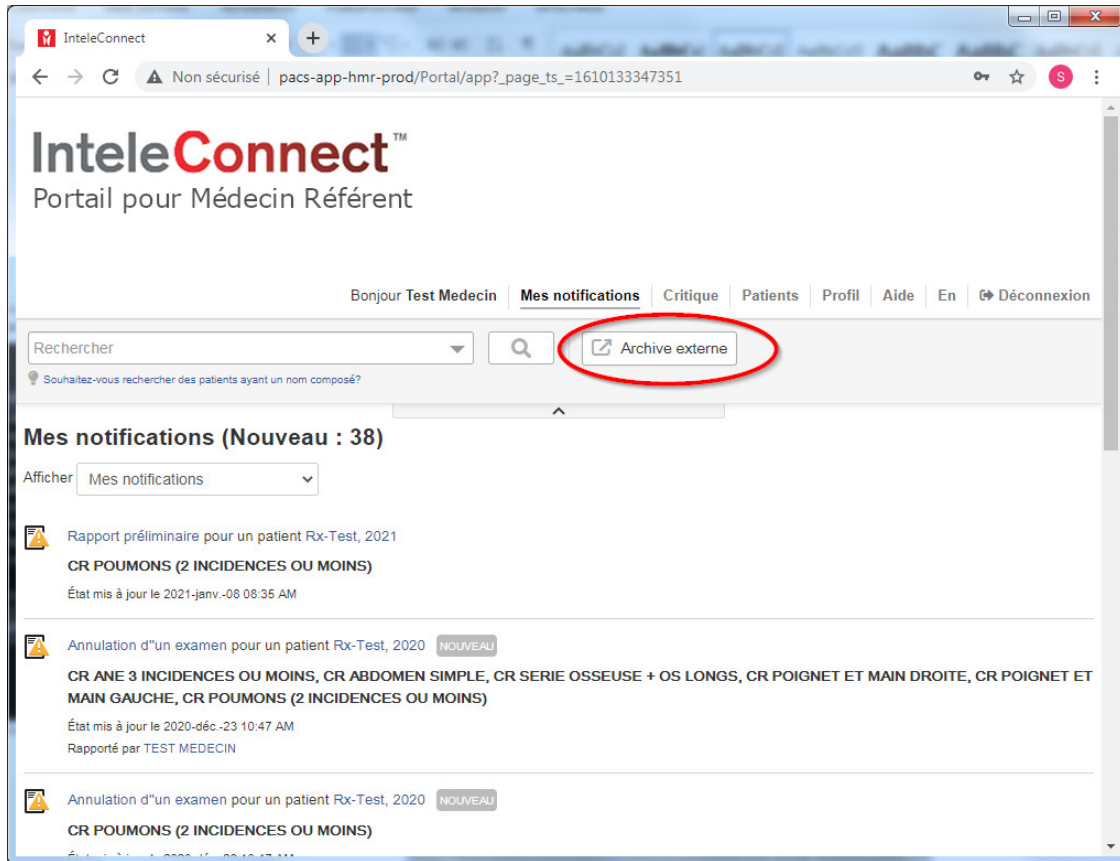

- 1- Lorsque vous êtes connectés à InteleConnect, à droite de la recherche régulière, vous allez trouver le bouton « Archive externe ». Ce bouton vous ouvrira un onglet pour rechercher la RAMQ d'un patient au DSQ.

IntelConnect
Portail pour Médecin Référent

Bonjour Test Medecin | **Mes notifications** | Critique | Patients | Profil | Aide | En | Déconnexion

Rechercher dans l'archive externe

Saisir le numéro d'assurance maladie

1 résultats trouvés

Date de naissance: (67 ans) Sexe: Féminin N° du patient:

11 examens

N° de requête	Description de l'examen	Date de l'examen	Radiologiste	État de l'examen	Organisation	Disponibilité des images
FYRA202011612201	DSQ_CT_Thorax	2020-nov.-13 09:22 PM	-----	Inconnu (UNKNOWN)	DSQ	EXTRACTION
PH20201015-13201	DSQ_CR_Poumons	2020-oct.-15 12:46 PM	-----	Inconnu (UNKNOWN)	DSQ	EXTRACTION
PH20201015-13202	DSQ_CR_Épaule	2020-oct.-15 12:46 PM	-----	Rapport final (ZZ)	HMR - HMR	EXTRAIT
JURA201974613603	DSQ_US_Examen non spécifique	2019-oct.-08 07:01 PM	-----	Inconnu (UNKNOWN)	DSQ	HORS- LIGNE
PH20180606-07301	DSQ_Examen non spécifique	2018-juin-06 07:16 PM	-----	Inconnu (UNKNOWN)	DSQ	HORS- LIGNE
PH20180606-07302	DSQ_CR_Colonne dorso-lombaire	2018-juin-06 07:16 PM	-----	Inconnu (UNKNOWN)	DSQ	HORS- LIGNE
PH20180507-26402	DSQ_CR_Sinus	2018-mai-07	-----	Inconnu	DSQ	HORS- LIGNE

- 2- Inscrivez la RAMQ dans la case à cet effet et cliquez sur la loupe. Le système recherchera l'historique du patient au DSQ et vous l'affichera. Ceci peut prendre 15s à 45s selon la grosseur de l'historique du patient.
- 3- Prendre note que les examens de HMR et de PDI ne s'afficheront pas dans cette liste, car ces examens sont déjà hébergés dans notre PACS Pour PDI, on cherche leur dossier avec le suffixe PDI, ex. : 12345PDI.
- 4- Pour récupérer les images sur notre système, simplement cliquer sur l'icône du nuage.
- 5- Lorsque l'extraction est en cours, le travail est effectué dans le serveur du PACS, alors vous pouvez sortir de cette page ou même rechercher d'autres patients pour extraire d'autres examens.
- 6- Lorsque les images sont extraites, vous pouvez cliquer sur la ligne et la page du rapport et des images s'ouvrira dans IntelConnect. (voir prochaine image)

IntelConnect
Portail pour Médecin Référent

Bonjour Test Medecin | Mes notifications | Critique | Patients | Profil | Aide | En | Déconnexion

Rechercher

Souhaitez-vous rechercher des patients ayant un nom composé?

← [Nom masqué] Date de naissance: [Masqué] (67 ans) Sexe: Féminin N° du patient: [Masqué] Voir tous les examens du patient (11)

Afficher en PDF...

DX DSQ_CR_Épaule
 Priorité
 N° de requête PH20201015-13202
 Médecin référent
 Organisation HMR - HMR
 État de l'examen Rapport final (ZZ)
 Date de l'étude 2020-oct.-15 08:46 AM
 Radiologiste Radiologiste inconnu
 Département

Rapport final (ZZ)

8062G^ÉPAULE GAUCHE



DX AP EXT ROT (1 image) DX AP INT ROT (1 image) DX AP (1 image)

- 7- Si vous accédez à l'examen avant que les images soient complètement récupérées, il se peut que vous ayez un message semblable à l'image ici-bas. Dans ce cas, veuillez patienter.

Aucune image disponible

Veuillez patienter un instant, votre demande est en cours de traitement. Cette étape peut prendre un certain temps.



Option #2 : IntelViewer : Search Tool (Icône Feuille blanche avec loupe)

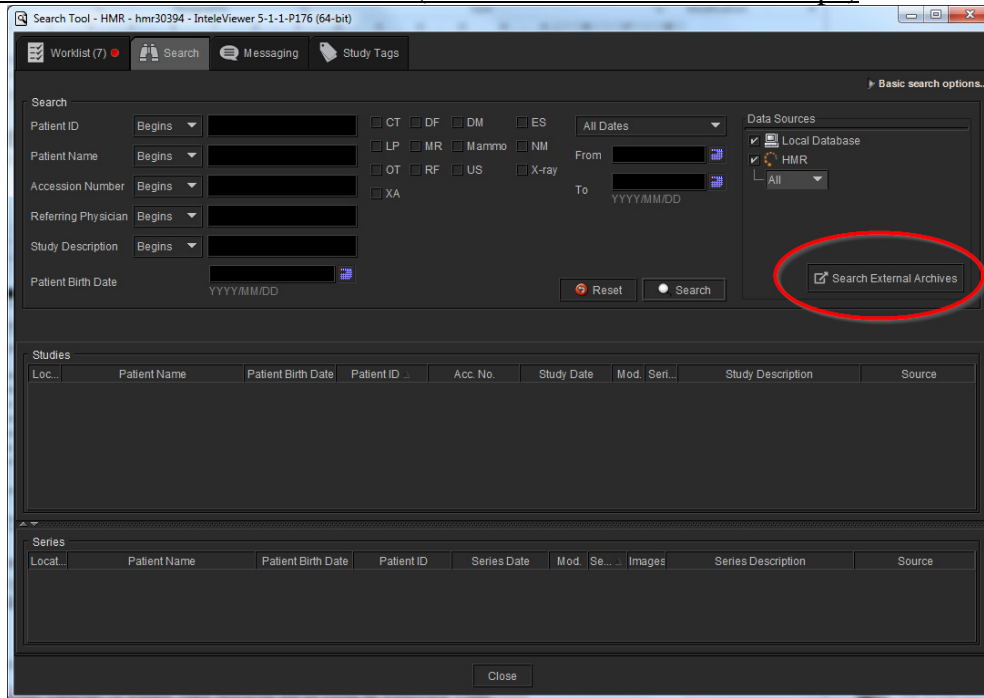

Dans la page de la recherche manuelle d'Intelviewer, il y a un bouton nommé « Search External Archives ».

Option #3 : IntelViewer : Page de l'historique du patient

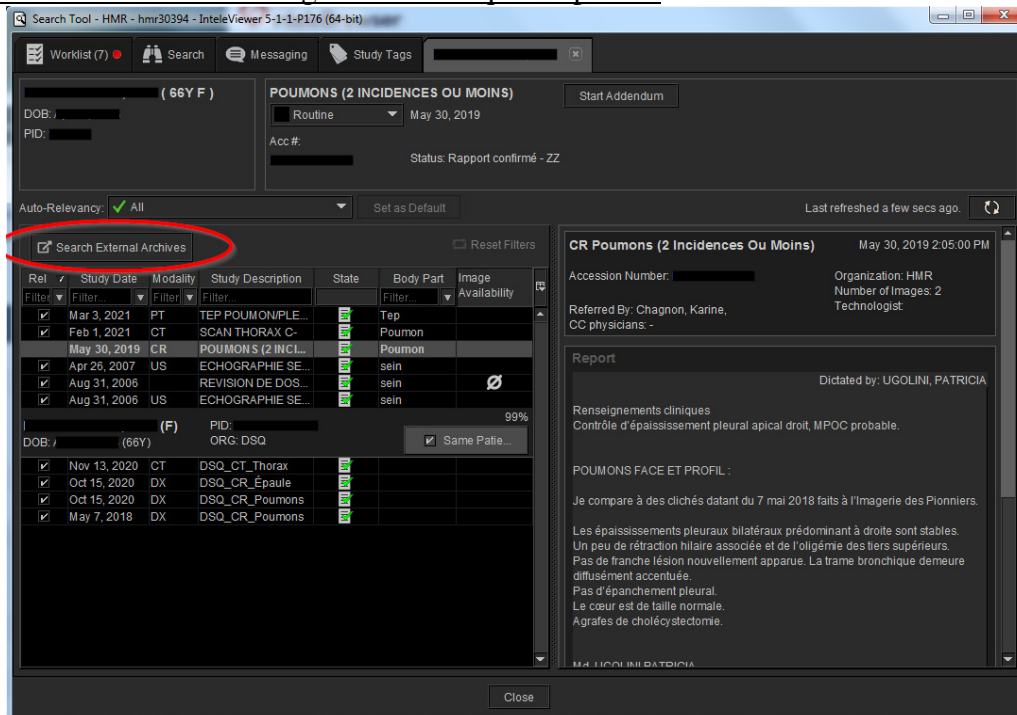

Lorsque vous avez un examen HMR d'ouvert, le bouton « Search External Archives » apparaît en haut et à gauche de l'historique du patient.

Rechercher dans l'archive externe

1 résultats trouvés

Date de naissance: [REDACTED] (67 ans) Sexe: Féminin N° du patient: [REDACTED]

11 examens

N° de requête	Description de l'examen	Date de l'examen	Radiologiste	État de l'examen	Organisation	Disponibilité des images
FYRA202011612201	CT DSQ_CT_Thorax	2020-nov.-13 04:22 PM	Rapport final (ZZ)	DSQ - DSQ	EN LIGNE
PH20201015-13202	DX DSQ_CR_Épaule	2020-oct.-15 08:46 AM	Rapport final (ZZ)	DSQ - DSQ	EN LIGNE
PH20201015-13201	DX DSQ_CR_Poumons	2020-oct.-15 08:46 AM	Rapport final (ZZ)	DSQ - DSQ	EN LIGNE
JURA201974613603	DSQ_US_Examen non spécifique	2019-oct.-08 07:01 PM	Inconnu (UNKNOWN)	DSQ	HORS-LIGNE
PH20180606-07301	DSQ_Examen non spécifique	2018-juin-06 07:16 PM	Inconnu (UNKNOWN)	DSQ	HORS-LIGNE
PH20180606-07302	DSQ_CR_Colonne dorso-lombaire	2018-juin-06 07:16 PM	Inconnu (UNKNOWN)	DSQ	HORS-LIGNE

- 1- Ceci ouvrira une page internet pour chercher le DSQ avec la RAMQ du patient
- 2- Inscrivez la RAMQ dans la case à cet effet et cliquez sur la loupe. Le système recherchera l'historique du patient au DSQ et vous l'affichera. Ceci peut prendre 15s à 45s selon la grosseur de l'historique du patient.
- 3- Prendre note que les examens de HMR et de PDI ne s'afficheront pas dans cette liste, car ces examens sont déjà hébergés dans notre PACS. Pour PDI, on cherche leur dossier avec le suffixe PDI, ex. : 12345PDI.
- 4- Pour récupérer les images sur notre système, simplement cliquer sur l'icône du nuage.
- 5- Lorsque l'extraction est en cours, le travail est effectué dans le serveur du PACS, alors vous pouvez sortir de cette page ou même rechercher d'autres patients pour extraire d'autres examens.

Jean-Denis Lacourse, t.i.m
PACS Admin
CEMTL - Hopital Maisonneuve-Rosemont
Poste 4600